



CÂMARA MUNICIPAL DE TIMBAÚBA

PERNAMBUCO

CASA DR. MANOEL BORBA

EDITAL SIMPLIFICADO
- CONTRATAÇÃO DIRETA –
DISPENSA Nº 001/2025

A CÂMARA MUNICIPAL DE VEREADORES DE TIMBAÚBA, torna público para conhecimento dos interessados, que realizará contratação direta em razão do valor, com fulcro no Art. 75, I, Lei Federal nº 14.133/21 e que no período de **08h:00min do dia 16/01/2025 até às 18h:00min do dia 23/01/2025**, receberá as propostas de preços, através do **e-mail: camaramun.timbauba@outlook.com ou presencialmente** no departamento de Licitações da Câmara Municipal de Vereadores de Timbaúba. As propostas serão julgadas pelo “menor preço” GLOBAL OFERTADO, de acordo com as normas pertinentes à Lei Federal nº 14.133/21, consoante as condições estabelecidas neste Edital e em conformidade com a solicitação do Setor Demandante.

1

Horário da abertura do recebimento das propostas de preços: 08h:00min (horário de Brasília) do dia 16/01/2025.

Horário de encerramento de recebimento das propostas de preços: 18h:00min(horário de Brasília) do dia 23/01/2025.

Horário de recebimento dos documentos de habilitação do proponente ofertante do menor valor: 08h:00min às 18h:00min (horário de Brasília) do dia 24/01/2025 ao dia 28/01/2025.

Endereço eletrônico envio das propostas de preços e documentação de habilitação: camaramun.timbauba@outlook.com

Endereço para o envio de formar presencial das propostas de preços e documentos de habilitação: Rua Tenente João Gomes, 10 (ao lado da Prefeitura) Centro, Timbaúba-PE

Responsável pela contratação: Câmara Municipal de Vereadores de Timbaúba /PE

LINK DO EDITAL

<https://timbauba.pe.leg.br/>

01 - OBJETO

01.01- Constitui objeto da presente dispensa de licitação a contratação de empresa de empresa de engenharia ou arquitetura para **reforma do prédio “anexo” da Câmara Municipal de Timbaúba/PE**, através da execução indireta sob o regime de empreitada por preço unitário, com material e mão-de-obra da empreiteira, em conformidade com o Projeto Básico (Anexo I do Edital).

02 - DISPOSIÇÕES INICIAIS

02.01 - O proponente deverá observar, rigorosamente, as datas e os horários limites para o recebimento da proposta de preços e documentação de habilitação.

02.02 - Todas as referências de tempo no Edital e no Aviso de Intenção de Contratação, observarão, obrigatoriamente, o horário de Brasília – DF.

Endereço: Rua Tenente João Gomes, 10 (Ao lado da Prefeitura) Centro – Timbaúba-PE,
Fone: (81) 3631-0077
CEP: 55870-000 - CNPJ: 11.293.248/0001-04 – E-mail: camaramun.timbauba@outlook.com



CÂMARA MUNICIPAL DE TIMBAÚBA

PERNAMBUCO

CASA DR. MANOEL BORBA

02.03 - Formalização de consultas: observado o prazo legal, o proponente poderá formular consulta através do e-mail: camaramun.timbauba@outlook.com. As consultas serão respondidas diretamente pelo e-mail.

02.04 - Os interessados encaminharão, **por e-mail ou presencialmente, proposta de preços**, até a data e o horário estabelecidos para o fim do recebimento das propostas de preços.

02.05 - Serão exigidos os documentos de habilitação relacionados no edital, apenas do proponente ofertante do menor valor, conforme data e horário indicados no preâmbulo deste instrumento convocatório, de acordo com a convocação a ser realizada pela Câmara Municipal de Vereadores de TimbaúbaB.

03 - DO VALOR E DOS RECURSOS ORÇAMENTÁRIOS

03.01 - O valor total estimado da contratação referente é de **R\$ 119.412,00 (cento e dezenove mil, quatrocentos e doze reais)**, já acrescido o BDI de 19,85%.

03.02 - O As despesas objeto desta contratação correrão por conta da seguinte dotação orçamentária:

Órgão: 1000 – Câmara Municipal de Timbaúba	Programa: 1 – Processo Legislativo
Unidade: 1001 - Câmara Municipal de Timbaúba	Ação: 2.2001 – Manutenção das Atividades da Câmara Municipal de Timbaúba
Função: 1 – Legislativa	Natureza: 3.3.90.39.00 – Serviços de Terceiros – Pessoa Jurídica
Subfunção: 31 – Ação Legislativa	Fonte: 1 MSC – 1.501.0000 - recursos próprios

04 - DA PARTICIPAÇÃO

04.01 - Poderão participar desta Dispensa interessados cujo ramo de atividade seja compatível com o objeto desta contratação, regularmente estabelecidos no País, que satisfaçam todas as exigências, especificações e normas contidas no Projeto Básico, neste Edital simplificado e seus Anexos.

04.02 - Esta dispensa de licitação é destinada à participação de qualquer pessoa jurídica que atenda as exigências deste edital.

04.03 - Será concedido tratamento favorecido para as pessoas jurídicas, enquadradas como microempresas e empresas de pequeno porte, nos limites previstos na Lei Complementar nº 123/2006.

04.04 - Não poderão participar da presente dispensa de licitação:

04.04.01 - Pessoas Jurídicas que estejam suspensas e/ou impedidas de licitar/contratar com a Câmara Municipal de Vereadores de Timbaúba/PE;



CÂMARA MUNICIPAL DE TIMBAÚBA

PERNAMBUCO

CASA DR. MANOEL BORBA

04.04.02 - Consórcios, grupos ou agrupamentos de pessoas jurídicas ou físicas e jurídicas;

04.04.02.01 - Justifica-se a impossibilidade de participação de consórcio na presente dispensa de licitação, haja vista o objeto não envolver questões de alta complexidade ou de relevante vulto, em que empresas, isoladamente, não teriam condições de suprir os requisitos de habilitação do Edital, conforme entendimento do TCU, registrado no Acórdão nº 22/2003, Plenário, Rel. Min. Benjamin Zymler, DOU de 05.02.2003 e Súmula nº 280.

04.04.03 - Pessoas Jurídicas que estejam declaradas inidôneas para licitar ou contratar com a Administração Pública;

04.04.04 - A pessoa Jurídica proibida de contratar com o Poder Público, nos termos do art. 12 da Lei nº 8.429/92;

04.04.05 - Sociedade estrangeira não autorizada a funcionar no País;

04.04.06 - Empresa cujo estatuto ou contrato social não seja pertinente e compatível com o objeto desta Dispensa de Licitação;

04.04.07 - Empresa que se encontre em regime de falência ou concordata;

04.04.08 - Pessoas físicas, as associações civis qualificadas ou não como OS (Organizações Sociais) ou OSCIP (Organizações da Sociedade Civil de Interesse Público), conforme Acórdão do Plenário do Tribunal de Contas da União nº 746/2014, e outras entidades que, em função de sua natureza jurídica, não podem executar o objeto da presente licitação;

04.04.09 - Empresas que mantenham vínculo de natureza técnica, comercial, econômica, financeira, trabalhista ou civil com dirigente do órgão ou entidade contratante ou com agente público que desempenhe função na licitação ou atue na fiscalização ou na gestão do contrato, ou que deles seja cônjuge, companheiro ou parente em linha reta, colateral ou por afinidade, até o terceiro grau, conforme determinação do art. 14, IV da nº 14.133/21.

05 - DO ENVIO DA PROPOSTA DE PREÇOS E DA DOCUMENTAÇÃO DE HABILITAÇÃO

05.01 - O interessado, após a divulgação do aviso de contratação direta, encaminhará, **através do e-mail camaramun.timbauba@outlook.com ou presencialmente no seguinte endereço: Rua Tenente João Gomes, 10 (ao lado da Prefeitura) Centro, Timbaúba-PE**, a proposta de preços até a data e o horário estabelecidos para abertura do procedimento.

05.01.01 - Os documentos de habilitação serão exigidos apenas do proponente ofertante do menor valor.



CÂMARA MUNICIPAL DE TIMBAÚBA

PERNAMBUCO

CASA DR. MANOEL BORBA

05.01.02 - Todas as especificações contidas na proposta de preços vinculam a Contratada.

05.02 - Nos valores propostos estarão inclusos todos os custos operacionais, encargos previdenciários, trabalhistas, tributários, comerciais e quaisquer outros que incidam direta ou indiretamente na execução do objeto.

05.03 - A apresentação da proposta implica obrigatoriedade do cumprimento das disposições nelas contidas, em conformidade com o que dispõe o Projeto Básico e demais arquivos técnicos, assumindo o proponente o compromisso de executar o serviço nos seus termos, em quantidades e qualidades adequadas à perfeita execução contratual, promovendo, quando requerido, adequação na execução.

05.04 - As propostas deverão ter validade de, no mínimo, 30 (trinta) dias, contados da data da sua apresentação, independente de declaração da empresa.

05.05 - A proposta de preços deverá ser elaborada, tendo como base as condições estabelecidas no presente Edital, no Projeto Básico e demais anexos pertinentes, devendo apresentar as seguintes indicações, sob pena de desclassificação:

05.05.01 - Prazo de validade da proposta e o prazo de execução dos serviços, conforme indicados neste Edital;

05.05.02 - Orçamento detalhado com a indicação dos respectivos **preços unitários e total**, obedecendo preferencialmente à sequência estabelecida pela planilha orçamentária que constitui o Anexo I deste Edital, devendo as especificações, unidades e quantidades dos serviços estarem rigorosamente idênticas às constantes daquela planilha.

05.05.02.01 - As planilhas constantes da proposta deverão ser assinadas por quem de direito, nos termos do art. 14 da Lei Federal nº 5.194/66.

05.06 - Composição detalhada do BDI (Bonificação e Despesas Indiretas) utilizada para compor os preços ofertados discriminando despesas administrativas, despesas financeiras, tributos e rentabilidade.

05.06.01 - As parcelas relativas ao Imposto de Renda Pessoa Jurídica – IRPJ e a Contribuição Social sobre o Lucro Líquido – CSLL não deverão ser incluídas no BDI, por se tratar de despesas diretas e personalística, que devem onerar pessoalmente o Contratado não admitindo o repasse ao Contratante. (Súmula 254/10 – TCU).

05.06.02 - Os custos de administração local, mobilização e desmobilização e instalação de canteiro e acampamento, bem como quaisquer outros itens que



CÂMARA MUNICIPAL DE TIMBAÚBA

PERNAMBUCO

CASA DR. MANOEL BORBA

possam ser apropriados como custo direto da obra, não poderão ser incluídos na composição de BDI, devendo ser cotados na planilha orçamentária.

05.07 - A composição de cada um dos preços unitários, formadores dos preços oferecidos, de forma clara, bem explícita e detalhada, bem como a composição dos encargos sociais.

5

05.07.01 - Deverão estar incluídos nos preços unitários, todos os custos com materiais, equipamentos, inclusive transportes, carga e descarga, mão de obra com seus respectivos encargos sociais, trabalhistas e previdenciários, tributos, BDI (Bonificação e Despesas Indiretas) e quaisquer outros encargos que incidam sobre a obra e serviços a serem executados, assim como as despesas de conservação e vigilância dos mesmos, até a entrega final da obra/serviço a Câmara Municipal de Timbaúba;

05.07.02 - A inobservância da disposição contida nos subitens anteriores ensejará a desclassificação da proposta.

05.07.03 - A soma dos elementos constantes da planilha de custo do proponente será o preço total da proposta, sendo que o preço final poderá variar para mais ou para menos, de acordo com as medições que serão realizadas pela Câmara Municipal de Timbaúba, durante o desenvolvimento da obra/serviço, obedecido o limite estabelecido no art. 125 da Lei 14.133/2021 e mais normas legais pertinentes;

05.07.04 - Cronograma Físico-Financeiro para execução da obra, apresentado com programação mensal de execução, em reais e percentuais, com destaque para os itens de maior significado no orçamento, datado e assinado pelo responsável técnico da licitante com indicação do número do seu registro no CREA.

06 - DO JULGAMENTO DAS PROPOSTAS

06.01 - Encerrada a fase de recebimento das propostas de preços, será verificada a proposta com menor valor, a qual será classificada provisoriamente em primeiro lugar quanto à adequação do objeto e à compatibilidade do preço em relação ao estipulado para a contratação.

06.02 - No caso de o preço da proposta vencedora estar acima do estimado pela Administração, poderá haver a negociação de condições mais vantajosas.

06.02.01 - Neste caso, será encaminhada contraproposta ao proponente que tenha apresentado o melhor preço, para que seja obtida melhor proposta com preço compatível ao estimado pela Administração.

06.02.02 - A negociação poderá ser feita com os demais participantes classificados, respeitada a ordem de classificação, quando o primeiro colocado, mesmo após a negociação, for desclassificado em razão de sua proposta permanecer acima do preço máximo definido para a contratação.



CÂMARA MUNICIPAL DE TIMBAÚBA

PERNAMBUCO

CASA DR. MANOEL BORBA

06.02.03 - Em qualquer caso, concluída a negociação, o resultado será registrado através do e-mail.

06.03 - Estando o preço compatível, será analisada a documentação de habilitação.

06.04 - Será desclassificada a proposta vencedora que:

06.04.01 - Contiver vícios insanáveis;

06.04.02 - Não obedecer ao disposto neste Edital ou em seus anexos;

06.04.03 - Apresentar preços manifestamente inexequíveis ou permanecerem acima do preço máximo definido para a contratação;

06.04.03.01 - Será considerada inexequível a proposta que apresente preço global simbólicos, irrisórios ou de valor zero, incompatíveis com os preços praticados no mercado.

06.04.03.02 - Também será considerada inexequível a proposta que não tenha sua exequibilidade demonstrada, quando exigido pela Administração.

06.05 - Se houver indícios de inexequibilidade da proposta de preço, ou em caso da necessidade de esclarecimentos complementares, poderão ser efetuadas diligências, para que proponente comprove a exequibilidade da proposta.

06.06 - Erros no preenchimento da proposta não constituem motivo para a sua desclassificação. A proposta poderá ser ajustada pelo interessado, no prazo indicado pela Câmara Municipal de Vereadores de Timbaúba, desde que não haja majoração do preço.

06.06.01- O ajuste de que trata este dispositivo se limita a sanar erros ou falhas que não alterem a substância das propostas.

06.07 - Para fins de análise da proposta quanto ao cumprimento das especificações do objeto, poderá ser colhida a manifestação escrita do setor requisitante ou da área especializada no objeto.

06.08 - Se a proposta do vencedor for desclassificada, será examinada a proposta subsequente, e, assim sucessivamente, na ordem de classificação.

06.09 - Encerrada a análise quanto à aceitação da proposta, se iniciará a fase de habilitação, observado o disposto neste Edital de Dispensa de Contratação Direta.

07 - DA DOCUMENTAÇÃO DE HABILITAÇÃO

07.01 - Como condição prévia ao exame da documentação de habilitação o detentor da proposta de preços de menor preço, haverá a consulta aos seguintes cadastros:

07.01.01 - Cadastro Nacional de Condenações Cíveis por Atos de Improbidade Administrativa, mantido pelo Conselho Nacional de Justiça – CNJ, no endereço eletrônico www.cnj.jus.br/improbidade_adm/consultar_requerido.php;



CÂMARA MUNICIPAL DE TIMBAÚBA

PERNAMBUCO

CASA DR. MANOEL BORBA

07.01.02 - Cadastro Nacional das Empresas Inidôneas e Suspensas – CEIS e Cadastro Nacional de Empresas Punidas – CNEP, no endereço eletrônico <http://www.portaltransparencia.gov.br/>; e

07.01.03 - Cadastro de inidôneos do Tribunal de Contas do Estado de Pernambuco no endereço eletrônico <https://www.tce.pe.gov.br/internet/index.php/declaracao-de-inidoneidade>.

07.02 - Constatada a existência de sanção, o licitante será inabilitado, por falta de condição de participação.

07.03 - Para fins de habilitação, deverá o proponente detentor da proposta de menor preço deverá apresentar os documentos abaixo relacionados, **através do e-mail camaramun.timbauba@outlook.com ou presencialmente no endereço indicado no preâmbulo deste Edital**, até a data e horário indicados no preâmbulo deste Edital, após a convocação a ser realizada pela Câmara Municipal de Vereadores de Timbaúba.

07.03.01 - Documentação relativa à Habilitação Jurídica:

07.03.01.01 - Registro comercial, no caso de empresa individual;

07.03.01.02 - Ato constitutivo, estatuto ou contrato social em vigor, juntamente com todas as eventuais alterações, ou se for o caso, **o ato constitutivo e/ou a alteração social consolidada** devidamente registrada, em se tratando de sociedades comerciais e, no caso de sociedades por ações, acompanhado de documentos de eleição de seus administradores;

07.03.01.03 - Inscrição do ato constitutivo no órgão competente, no caso de sociedades civis, acompanhada de prova da diretoria em exercício; e

07.03.01.04 - Decreto de autorização, devidamente arquivado, em se tratando de empresa ou sociedade estrangeira em funcionamento no País, e ato de registro ou autorização para funcionamento expedido pelo órgão competente, quando a atividade assim o exigir.

07.03.02 - Documentação relativa à Qualificação Técnica:

07.03.02.01 - Registro da empresa ou inscrição no Conselho Regional de Engenharia e Agronomia – CREA ou Conselho de Arquitetura e Urbanismo - CAU;

07.03.02.02 - Comprovação de que a licitante possua em seu quadro permanente, na data da licitação, **profissional(ais) de nível superior** detentor de atestados de responsabilidade técnica, devidamente registrado no CREA/CAU, acompanhado da respectiva Certidão de Acervo Técnico (CATs), por execução a qualquer tempo, de emitido(s) por qualquer uma das regiões



CÂMARA MUNICIPAL DE TIMBAÚBA

PERNAMBUCO

CASA DR. MANOEL BORBA

do CREA/CAU, e detentor(es) de atestado(s) de responsabilidade técnica por execução de obra e/ou serviço de características semelhantes ao objeto do presente certame, indicando-se como parcelas de maior relevância e valor significativo, os seguintes serviços:

1. *FORRO EM RÉGUAS DE PVC, LISO, PARA AMBIENTES COMERCIAIS, INCLUSIVE ESTRUTURA BIDIRECIONAL DE FIXAÇÃO. AF_08/2023_PS;*
2. *EMASSAMENTO COM MASSA LÁTEX, APLICAÇÃO EM PAREDE, DUAS DEMÃOS, LIXAMENTO MANUAL. AF_04/2023;*
3. *PINTURA DE ACABAMENTO COM APLICAÇÃO DE 02 DEMÃOS DE TINTA PVA LATEX PARA INTERIORES - CORES CONVENCIONAIS - REV 03;*

07.03.02.03 - A comprovação do vínculo do profissional detentor do atestado técnico apresentado, será feita mediante cópia do contrato (registro no CREA/CAU) e da Carteira Profissional, no caso de empregado da empresa, ou através de registro deste empregado como integrante do quadro permanente da licitante, comprovado através da Certidão de Registro de Quitação - CRQ, expedida pelo CREA/CAU, ou ainda através da apresentação de cópia do Estatuto ou Contrato Social, devidamente registrado no órgão competente, no caso de proprietário ou sócio, ou mediante apresentação de cópia do contrato de prestação de serviços firmado sob a égide da legislação civil, e caso dito contrato ainda não tenha sido firmado, por meio de declaração formal de contratação futura do profissional indicado, acompanhada de anuência deste;

07.03.02.04 - O(s) profissional(ais) referido(s) no subitem 07.03.02.02 deste Edital, que for(em) indicado(s) como responsável(eis) técnico(s) para o objeto desta licitação, deverá(ão) declarar a autorização da inclusão de seu(s) nome(s) como responsável(eis) técnico(s) dos serviços, salvo quando se tratar de sócio(s) da empresa licitante, o que deverá ser comprovado na forma estabelecida no subitem anterior.

07.03.03 - Documentação relativa à Qualificação Econômico-Financeira:

07.03.03.01 - Certidão negativa de falência, de recuperação judicial e/ou extrajudicial expedida pelo distribuidor da sede da pessoa jurídica.

07.03.03.01.01 – As empresas sediadas em Pernambuco deverão anexar também a Certidão Negativa de Falência referente aos processos distribuídos pelo PJe (Processos Judiciais eletrônicos), quando explicitamente excluídos na Certidão exigida no subitem 07.03.03.01.

07.03.04 - Documentação relativa à Regularidade Fiscal e Trabalhista:



CÂMARA MUNICIPAL DE TIMBAÚBA

PERNAMBUCO

CASA DR. MANOEL BORBA

07.03.04.01 - Prova de inscrição no Cadastro Nacional da Pessoa Jurídica (CNPJ/MF);

07.03.04.02 - Prova de regularidade para com a Fazenda Nacional, mediante a apresentação da **Certidão Conjunta de Tributos Federais e Dívida Ativa da União**, a qual engloba também os Tributos relativos ao Instituto Nacional de Seguridade Social, sendo que essa pode ser retirada através do site: www.receita.fazenda.gov.br;

07.03.04.03 - Prova de regularidade para com as Fazendas Estadual e Municipal do domicílio ou sede da licitante, ou outra equivalente, na forma da lei;

07.03.04.04 - Prova de regularidade relativa ao Fundo de Garantia por Tempo de Serviço – (FGTS), através do Certificado de Regularidade do FGTS (CRF), fornecido pela Caixa, demonstrando situação regular no cumprimento dos encargos sociais instituídos por lei.

07.03.04.05 - Prova de inexistência de débitos inadimplidos perante a Justiça do Trabalho, mediante a apresentação de Certidão Negativa de Débitos Trabalhistas (CNDT), nos termos do Título VII-A da Consolidação das Leis do Trabalho - CLT, aprovada pelo Decreto-Lei nº 5.452, de 1º de maio de 1943.

07.03.05 - Documentação relativa ao Cumprimento do inc. XXXIII do Art. 7º da C.F.:

07.03.05.01 - Declaração da licitante de que não possui em seu quadro de pessoal empregado(s) com menos de 18 (dezoito) anos em trabalho noturno, perigoso ou insalubre e de 16 (dezesseis) anos em qualquer trabalho, salvo na condição de aprendiz, nos termos do inciso XXXIII do art. 7º da Constituição Federal de 1988 (Lei nº 9.854/99).

07.03.06 - Das Declarações:

07.03.06.01 - Declaração de que não utiliza, direta ou indiretamente, mão de obra de menores conforme as disposições contidas no art. 7º, XXXIII da Constituição Federal de 1988, de acordo com o modelo do ANEXO III deste edital;

07.03.06.02 - Declaração de Opção para Microempresa e Empresa de Pequeno Porte, de acordo com o modelo do ANEXO III deste edital;

07.03.06.03 - Declaração de Inexistência de Relação Familiar ou Parentesco com Servidores da Administração Municipal, conforme modelo constante no ANEXO III;



CÂMARA MUNICIPAL DE TIMBAÚBA

PERNAMBUCO

CASA DR. MANOEL BORBA

07.04 - Havendo a necessidade de envio de documentos de habilitação complementares, o proponente será convocado a encaminhá-los, via e-mail, no prazo de 02 (duas) horas, sob pena de inabilitação.

07.04.01 - Admite-se a juntada de documentos que apenas venham a atestar condição pré-existente ao envio dos documentos de habilitação, podendo ser anexado documento ausente apto a comprovar que a exigência já era atendida pelo proponente quando da apresentação de sua proposta, porém, que não tenha sido apresentado junto com os demais documentos de habilitação e/ou da proposta por equívoco ou falha (Acórdão 1211/2021 – Tribunal de Contas da União).

07.05 - Será inabilitado o proponente que não comprovar sua habilitação, seja por não apresentar quaisquer dos documentos exigidos, ou apresentá-los, após as diligências cabíveis, documentação em desacordo com o estabelecido neste Edital de Contratação Direta.

07.05.01 - Na hipótese de o proponente não atender às exigências para a habilitação, a Câmara Municipal de Vereadores de Timbaúba, examinará a proposta subsequente e assim sucessivamente, na ordem de classificação, até a apuração de uma proposta que atenda às especificações do objeto e as condições de habilitação.

07.06 - Constatado o atendimento às exigências de habilitação, o proponente será habilitado.

08 - DOS CRITÉRIOS DE SELEÇÃO

08.01 - A presente dispensa terá como critérios de seleção:

- a) “menor preço” GLOBAL OFERTADO;
- b) Atendimento aos requisitos habilitação;
- c) As propostas serão julgadas pelo critério do MENOR PREÇO GLOBAL, sendo válidas apenas as propostas dos interessados que cumprirem com todos os requisitos de habilitação estabelecidos no título 07 deste Edital.

09 - DA CONTRATAÇÃO

09.01 - O **prazo de vigência da contratação é de 04 (quatro) meses**, contados da data de assinatura do Contrato, na forma do artigo 105 da Lei nº 14.133/2021.

09.02 - O prazo de vigência será automaticamente prorrogado, independentemente de termo aditivo, quando o objeto não for concluído no período firmado acima, ressalvadas as providências cabíveis no caso de culpa do contratado, previstas neste instrumento.

09.03 - O **prazo para execução do objeto desta contratação direta será de 02 (dois) meses**, contados a partir da data de expedição da respectiva Ordem de Serviço.

09.04 - O licitante terá o prazo de 03 (três) dias úteis para assinatura do contrato, contados a partir da convocação pela Contratante.



CÂMARA MUNICIPAL DE TIMBAÚBA

PERNAMBUCO

CASA DR. MANOEL BORBA

09.04.01 - Qualquer solicitação de prorrogação do prazo previsto para assinatura do contrato, somente será analisada, se apresentada antes do decurso do prazo para tal e devidamente fundamentada.

10 - DO PAGAMENTO

10.01 - O pagamento será realizado mediante processo regular e em observância às normas e procedimentos adotados, bem como as disposições dos Arts. 141 a 146 da Lei 14.133/21; da seguinte maneira: em até 30 (trinta) dias corridos do mês subsequente à prestação dos serviços, mediante apresentação da Nota Fiscal devidamente atestada pelo servidor competente.

11 - DAS SANÇÕES

11.01 - A aplicação de sanções seguirá o disposto na Cláusula Décima Quarta constante na Minuta do Contrato (Anexo II) deste Edital.

12 DAS DISPOSIÇÕES FINAIS

12.01 - A participação na presente dispensa de licitação implica a concordância, por parte dos proponentes, com todos os termos e condições deste Edital e seus anexos.

12.02 - É facultado ao responsável pela instrução deste processo:

12.02.01 - Promover diligência destinada a esclarecer ou complementar a instrução do processo, em qualquer fase da dispensa de licitação;

12.02.02 - Relevar erros formais ou simples omissões em quaisquer documentos, para fins de habilitação e classificação dos proponentes, desde que sejam irrelevantes, não firam o entendimento da proposta e o ato não acarrete violação aos princípios básicos desta dispensa de licitação;

12.02.03 - Convocar os proponentes para quaisquer esclarecimentos porventura necessários ao entendimento de suas propostas;

12.03 - A publicidade dos Atos referente a esta Dispensa se dará através de publicação no Portal de Transparência (<https://transparencia.timbauba.pe.leg.br/app/pe/timbauba/2>) da Câmara Municipal de Vereadores de Timbaúba.

12.04- No caso de todos os interessados na prestação de serviços restarem desclassificados ou inabilitados (procedimento fracassado), a Administração poderá:

12.04.01 - Republicar o presente Edital com uma nova data;

12.05 - Havendo a necessidade de realização de ato de qualquer natureza pelos interessados, cujo prazo não conste deste Edital de Contratação Direta, deverá ser atendido o prazo indicado pelo agente competente da Administração na respectiva notificação.



CÂMARA MUNICIPAL DE TIMBAÚBA
PERNAMBUCO
CASA DR. MANOEL BORBA

12.06- No julgamento das propostas e da habilitação, a Administração poderá sanar erros ou falhas que não alterem a substância das propostas, dos documentos e sua validade jurídica, mediante despacho fundamentado, atribuindo-lhes validade e eficácia para fins de habilitação e classificação.

12.07 – As normas disciplinadoras deste Edital de Contratação Direta serão sempre interpretadas em favor da ampliação da disputa entre os interessados, desde que não comprometam o interesse da Administração, o princípio da isonomia, a finalidade e a segurança da contratação.

12.08 – Os proponentes assumem todos os custos de preparação e apresentação de suas propostas e a Administração não será, em nenhum caso, responsável por esses custos, independentemente da condução ou do resultado do processo de contratação.

12.09 - Para dirimir as questões oriundas desta dispensa de licitação será competente o Foro da Comarca de Timbaúba/PE.

12.10– Integram este Edital de Contratação Direta, para todos os fins e efeitos, os seguintes anexos:

- 12.10.01 - Projeto Básico e demais arquivos técnicos - Anexo I;
- 12.10.02 - Minuta do Contrato - Anexo II; e
- 12.10.03 - Modelos de Declarações - Anexo III.

Timbaúba, 15 de janeiro de 2025.

Selma Lúcia da Silva
Agente de Contratação



CÂMARA MUNICIPAL DE TIMBAÚBA

PERNAMBUCO

CASA DR. MANOEL BORBA

PROJETO DE ENGENHARIA

**PROJETO:
REFORMA DO PRÉDIO “ANEXO”
DA CÂMARA MUNICIPAL DE
TIMBAUBA/PE**

Rua Dr. Alcebíades, nº 172, pavimento superior, Centro,
Timbaúba-PE

TIMBAÚBA-PE



CÂMARA MUNICIPAL DE TIMBAÚBA
PERNAMBUCO
CASA DR. MANOEL BORBA

SUMÁRIO

1 – APRESENTAÇÃO

2 – MEMORIAL DESCRITIVO

3 – ESPECIFICAÇÕES

4 – ANEXO I – Planilha orçamentária, memória de cálculo, composição do BDI, composição dos encargos sociais, cronograma físico-financeiro, composições analíticas com preço unitário;

5 – ANEXO II – Planta baixa

6 – ANEXO III – Relatório fotográfico

Lucas Vinicius de M. Marques
Engenheiro Civil
CREA-PE/181845116-6



CÂMARA MUNICIPAL DE TIMBAÚBA

PERNAMBUCO

CASA DR. MANOEL BORBA

1 - APRESENTAÇÃO

1.1. CONSIDERAÇÕES GERAIS

A Câmara Municipal de Vereadores de Timbaúba/PE apresenta o projeto de **REFORMA DO PRÉDIO “ANEXO” DA CAMARA MUNICIPAL DE TIMBAUBA/PE**, localizado na Rua Dr. Alcebíades, nº 172, pavimento superior, Centro, Timbaúba-PE.

A presente proposta é reformar o imóvel que foi alugado para instalação de setores da Câmara Municipal de Vereadores de Timbaúba, haja vista que o prédio onde funciona a Casa Legislativa não possui espaço físico suficiente para acomodar todos os Departamentos que são necessários, principalmente os Gabinetes dos Vereadores.

1.2. COMPONENTES DO INFORME TÉCNICO

O Projeto Básico tem como objetivo reunir um conjunto de dados, com nível de precisão, a fim de caracterizar a obra, tomando por base os estudos técnicos preliminares, com a finalidade de permitir uma avaliação expedida dos custos. Todas as informações têm ainda a finalidade dar uma visão geral do projeto e destina-se ao uso de técnicos que queiram ter um conhecimento geral do projeto.

O Informe Técnico de Engenharia está sendo apresentado em volume único e contém:

- Memorial descritivo;
- Especificações;
- Planilha orçamentária;
- Memória de cálculo;
- Composição do BDI;
- Composição dos encargos sociais;
- Cronograma físico-financeiro;
- Composições analíticas com preço unitário
- Planta baixa; e
- Relatório fotográfico.

2 – MEMORIAL DESCRITIVO

O presente Memorial Descritivo constitui, juntamente com os projetos básicos, elemento fundamental para o cumprimento das metas estabelecidas pela Câmara Municipal de Timbaúba na execução dos serviços de reforma do prédio “anexo” da Casa Dr. Manoel Borba, município de Timbaúba/PE.

A elaboração deste trabalho teve como parâmetros as informações contidas nos diversos projetos, assim como as recomendações das Normas Técnicas da Associação Brasileira de Normas Técnicas (ABNT).

Lucas Vinícius de M. Marques
Engenheiro Civil
CREA-PE/181845116-6



CÂMARA MUNICIPAL DE TIMBAÚBA

PERNAMBUCO

CASA DR. MANOEL BORBA

Embasado tecnicamente nos documentos acima citados, este trabalho visa estabelecer as diversas fases da obra, desenvolvendo uma metodologia para execução de certas atividades ou etapas da construção e também definir através de fabricantes e marcas os produtos a serem empregados ou utilizados, garantindo-se um meio de aferir os resultados obtidos, assegurar um controle permanente e o melhor padrão de qualidade.

Todos os serviços deverão ser executados segundo este Memorial Descritivo, bem como as especificações, metodologia e materiais descritos neste Projeto Básico.

2.1. RESUMO DA REFORMA

2.1.1. EMPREENDIMENTO:

REFORMA DO PRÉDIO “ANEXO” DA CAMARA MUNICIPAL DE TIMBAUBA/PE.

2.1.2. LOCALIZAÇÃO:

Rua Dr. Alcebiádes, nº 172, pavimento superior, Centro, Timbaúba-PE.

2.1.3. EMPREENDEDOR:

Câmara Municipal de Vereadores de Timbaúba/PE.

2.1.4. CUSTO DO INVESTIMENTO:

VALOR GLOBAL: R\$ **119.412,00** (cento e dezenove mil, quatrocentos e doze reais).

2.1.5. PRAZO:

Prazo de Execução: 02 (dois) meses.

3 – ESPECIFICAÇÕES TÉCNICAS

3.1. ESPECIFICAÇÕES TÉCNICAS

A presente especificação técnica, juntamente com o Projeto Básico, elemento fundamental para o cumprimento das metas estabelecidas pela Câmara Municipal de Vereadores de Timbaúba, na execução dos serviços de **REFORMA DO PRÉDIO “ANEXO” DA CAMARA MUNICIPAL DE TIMBAUBA/PE**, localizado na Rua Dr. Alcebiádes, nº 172, pavimento superior, Centro, Timbaúba-PE.

Embasamento tecnicamente nos documentos relacionados neste documento, este trabalho visa estabelecer as diversas fases da reforma, desenvolvendo uma metodologia para execução de certas atividades ou etapas da reforma e também definir os materiais a serem empregados ou utilizados, garantindo-se um meio de aferir os resultados obtidos, assegurar um controle permanente e o melhor padrão de qualidade.

Todos os serviços deverão ser executados segundo este memorial descritivo, bem como as especificações técnicas, metodologia e materiais descritos neste Projeto Básico.

Lucas Vinicius de M. Marques
Engenheiro Civil
CREA-PE/181848116-6



CÂMARA MUNICIPAL DE TIMBAÚBA

PERNAMBUCO

CASA DR. MANOEL BORBA

Será sempre suposto que o memorial descrito é de total conhecimento da empresa encarregada da reforma.

3.2. DISPOSIÇÕES PRELIMINARES

Todos os materiais e serviços a serem empregados ou executados, deverão atender ao exigido nas presentes especificações, nos projetos elaborados, no contrato a ser firmado com a Câmara Municipal de Timbaúba e o empreiteiro, nas ordens de fiscalização, e, nos casos omissos, nas Normas e Especificações da ABNT e do fabricante do material.

Toda e qualquer modificação que acarrete aumento ou traga diminuição de quantitativos ou despesas, será previamente outorgada por escrito pela fiscalização e só assim tomada em consideração no ajuste final de contas. Essas modificações serão medidas e pagas ou deduzidas, com base nos preços unitários de contrato.

Os acréscimos cujos serviços não estejam abrangidos nos preços unitários estabelecidos no contrato, serão previamente orçados de comum acordo com a fiscalização.

O empreiteiro deverá permitir a inspeção e o controle, por parte da fiscalização de todos os serviços, materiais e equipamentos, em qualquer época e lugar, durante a execução das obras.

Qualquer material ou trabalho executado que não satisfaça às especificações ou que difira do indicado nos desenhos, ou qualquer trabalho não previsto, executado sem autorização escrita da fiscalização, será considerado inaceitável, ou não autorizado, devendo o empreiteiro remover, reconstituir ou substituir o mesmo, ou qualquer parte da obra comprometida pelo trabalho defeituoso, sem qualquer pagamento extra.

Se as circunstâncias ou condições locais tornarem, porventura, aconselhável a substituição de alguns dos materiais especificações por outros equivalentes, essa substituição somente poderá se dar mediante autorização expressa da fiscalização, para cada caso particular.

Os equipamentos a empregar deverão apresentar perfeitas condições de funcionamento, e serem adequados aos fins a que serão destinados.

Será expressamente proibido manter no recinto da obra, quaisquer materiais não destinados à mesma.

A vigilância do local da obra será efetuada ininterruptamente pela empreiteira, até a conclusão e recebimento da reforma por parte da fiscalização.

Deverá ser previsto, em cada caso específico, o pessoal, equipamento e materiais necessários à administração e condução dos serviços de reforma.

Lucas Vinicius de M. Marques
Engenheiro Civil
CREA-PE 181845116-6



CÂMARA MUNICIPAL DE TIMBAÚBA

PERNAMBUCO

CASA DR. MANOEL BORBA

A mão de obra a empregar deverá ser de primeira qualidade e se possível do próprio município que será executada a obra, de modo a permitir uma perfeita execução dos serviços e um acabamento esmerado dos mesmos.

Deverão ser empregadas ferramentas adequadas ao tipo de serviço a executar.

Deverá existir, obrigatoriamente, no local da reforma um livro de ocorrências, onde serão registradas pela fiscalização e/ou pelo empreiteiro, o andamento e as ocorrências notáveis da obra.

Salvo indicação em contrário no edital ou seus anexos, a medição e pagamentos os serviços serão procedidos consoante as determinações e critérios estabelecidos nestas especificações.

O Projeto Básico contendo especificações técnicas e orçamento quantitativo foi elaborado sob a responsabilidade de Engenheiro contratado pela Câmara Municipal de Vereadores de Timbaúba/PE. A Contratada, ao aceitar os projetos, assumirá a única e irrecusável responsabilidade pela execução, salvo se comunicar por escrito sua inexecutabilidade parcial ou total. Nesta hipótese deverão apresentar a fiscalização as modificações necessárias, as quais serão examinadas pela fiscalização desta Casa Legislativa, antes de sua execução.

3.3. ESPECIFICAÇÕES DOS SERVIÇOS

3.3.1. DEMOLIÇÕES

As demolições necessárias à execução dos serviços ficaram sob a responsabilidade da empreiteira, estando incluso os serviços de remoção dos entulhos.

3.3.2. ALVENARIA

3.3.2.1. PAINÉIS DE GESSO ACARTONADO

A espessura da placa será de 12,5 mm e a espessura total da parede conforme indicado nos desenhos do projeto de arquitetura. As placas serão fixadas em montantes de aço galvanizado de 70 mm a cada 600 mm, nas paredes em geral, e a cada 400 mm quando houver a necessidade de fixação de equipamentos sanitários. Montada a estrutura principal e os montantes de aço podem-se colocar as placas. Tomar cuidado no parafusamento para que as cabeças dos parafusos não perfurem totalmente o cartão e para que não fiquem salientes em relação à face da placa. As paredes serão simples, quando alguma face esver voltada para parede ou sem acesso nem visual. E duplas quando acessadas pelos dois lados. As paredes em gesso terão larguras padrão do fabricante com 10cm. Consultar projeto arquitetônico locais de instalações das mesmas.

Quando recomendado no projeto fazer tratamento acústico ou térmico utilizar preenchimento interno de lã de rocha, adicionar reforços necessários, verificar onde serão usadas paredes especiais para umidade ou resistência ao fogo. As especificações deverão atender a norma NBR 14715/2001.

Lucas Vinícius de M. Marques
Engenheiro Civil
CREA-PE/181845116-6



CÂMARA MUNICIPAL DE TIMBAÚBA

PERNAMBUCO

CASA DR. MANOEL BORBA

Utilizar cantoneira de acabamento em alumínio pintado na cor branco no encontro de paredes de gesso.

3.3.3. COBERTA

3.3.3.1. FORRO EM PVC

Será executado em toda a unidade residencial Forro em Réguas de PVC, frisado branco, de boa qualidade, com estrutura de fixação em metalon inclusive meia cana, roda-teto e entarugamento.

3.3.4. PINTURA

3.3.4.1. PINTURA LATEX EM PAREDES INTERNAS E EXTERNAS, SEM MASSA CORRIDA.

- 1) A superfície deve estar firme, coesa, limpa, seca e isenta de gordura, graxa ou mofo;
- 2) Aplicar sobre o reboco selador e aguardar a cura e secagem por no mínimo 30 dias;
- 3) Concreto, gesso ou blocos de concreto, aplicar previamente fundo preparador.
- 4) Aplicar com rolo de lã.
- 5) Intervalo entre as demãos: 4 horas

3.3.4.2. Pintura Sobre Esquadrias de Madeira e de Ferro.

- 1) A superfície deve estar firme, lixada, coesa limpa, seca e isenta de gordura, graxa ou mofo;
- 2) Aplicar fundo sintético nivelador e massa para madeira;
- 3) Aplicar com rolo de espuma ou pincel macio.
- 4) Intervalo entre as demãos: 4 horas
- 5) A diluir a tinta com solvente de acordo com as recomendação do fabricante.

3.3.5. ESQUADRIAS

As esquadrias deverão ser confeccionadas e assentadas de acordo com o Projeto Arquitetônico.

A madeira deverá ser de lei, bem seca, de primeira qualidade e escolha, aparelhada, perfeitamente esquadrejada, de quinas vivas e retílineas, e isenta de partes brancas, brocas, nós, fendas, rachaduras e empenos.

As grades internas serão de caixa, com alizares, sendo a aduela de largura igual à espessura da parede revestida; as grades externas serão de canto. As folhas das portas e janelas terão espessura mínima de 2,5 cm.

A ferragem a ser utilizada deverá ser de primeira qualidade, isenta de quaisquer defeitos e dos tipos de dimensões discriminadas no Projeto.

3.3.6. INSTALAÇÕES ELÉTRICAS

Lucas Vinicius de M. Marques
Engenheiro Civil
CREA-PE/181845116-6



CÂMARA MUNICIPAL DE TIMBAÚBA

PERNAMBUCO

CASA DR. MANOEL BORBA

O material a ser empregado deverá ser de primeira qualidade, isento de falhas, trincaduras e outros quaisquer defeitos de fabricação.

Deverão ser rigorosamente obedecidas as normas e especificações NBR-5111; 5115; 6689; 5361; 5410; 6150 da ABNT, referentes ao assunto, bem como as especificações a seguir.

A execução das instalações só poderá ser feita por profissionais devidamente habilitados, o que não eximirá a Contratada da responsabilidade pelo perfeito funcionamento das mesmas, e pela segurança e prevenção de acidentes.

A base do poste ficará enterrada a uma profundidade $P = 10\%H + 0,60m$, sendo H a altura total do poste em metros.

3.3.7. INSTALAÇÕES PREDIAIS DE ÁGUA FRIA

O material a ser empregado deverá ser de primeira qualidade, isento de falhas, trincaduras e outros quaisquer defeitos de fabricação.

As tubulações correrão embutidas nas paredes ou pisos, salvo instrução em contrário da Fiscalização, quando os tubos serão externos, presa por meio de abraçadeiras espaçadas de, no máximo, 1,5m.

3.4. ENTREGA DA OBRA

A obra será entregue pela Contratada completamente limpa, com os pisos lavados, sem mancha, ferrugem ou crostas de massa. E as instalações serão entregues em condições de uso imediato, devendo para isso, estarem ligadas as respectivas redes.

3.5. CASOS OMISSOS

Os casos omissos de detalhes e especificações de materiais serão resolvidos pela equipe da fiscalização da Câmara Municipal de Vereadores de Timbaúba.

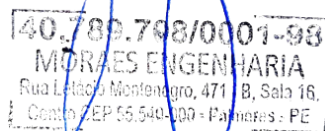

Lucas Vinicius de Moraes Marques
CREA-PE nº 181845116-6



CÂMARA MUNICIPAL DE TIMBAÚBA
PERNAMBUCO
CASA DR. MANOEL BORBA

4 – ANEXO I

PLANILHA ORÇAMENTÁRIA, MEMÓRIA DE CÁLCULO, COMPOSIÇÃO DO BDI, COMPOSIÇÃO DOS ENCARGOS SOCIAIS, CRONOGRAMA FÍSICO-FINANCEIRO, COMPOSIÇÕES ANALÍTICAS COM PREÇO UNITÁRIO

Contém o custo estimado global da reforma e o demonstrativo do valor orçado, por serviço e atividade, perfazendo o total de R\$ **119.412,00** (cento e dezenove mil, quatrocentos e doze reais).

Os custos apresentados estão em conformidade com os preços praticados na localidade, sendo pesquisada preferencialmente a tabela de preços **ORSE 06/2024 E SINAPI 07/2024 – NÃO DESONERADA**, sendo adotado o **BDI de 19,85%**, na faixa admissível do Acórdão 2622/2023-P do TCU.

No valor global apresentado estão incluídos todos os custos decorrentes de mão-de-obra, encargos sociais, materiais de construção, equipamentos, transportes, fretes, taxas e impostos, não cabendo nenhum ônus adicional para a conclusão da obra.

Lucas Vinicius de M. Marques
Engenheiro Civil
CREA-PE/181845116-6



CÂMARA MUNICIPAL DE TIMBAÚBA

PERNAMBUCO

CASA DR. MANOEL BORBA

**5 – ANEXO II
PLANTA BAIXA**

Lucas Vinícius de M. Marques
Engenheiro Civil
CREA-PE/181845116-6



CÂMARA MUNICIPAL DE TIMBAÚBA
PERNAMBUCO
CASA DR. MANOEL BORBA

6 – ANEXO III
RELATÓRIO FOTOGRÁFICO

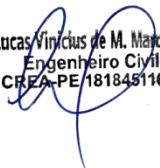
Lucas Vinícius de M. Marques
Engenheiro Civil
CREA-PE/181845116-6

CÂMARA MUNICIPAL DE TIMBAUBA

SERVIÇO : REFORMA DA CÂMARA MUNICIPAL DE TIMBAUBA
 LOCAL : CÂMARA MUNICIPAL DE TIMBAUBA - TIMBAUBA - PERNAMBUCO

DATA BASE : ORSE 06/2024 E SINAPI 07/2024

CALCULO DA COMPOSIÇÃO DO BDI - NÃO DESONERADO

COMPONENTES	VALORES	Análise		INTERVALOS											
		EDIFÍCIOS		EDIFÍCIOS		RODOVIAS		ÁGUA E ESGOTO		ENERGIA ELÉTRICA		PORTUÁRIAS		EQUIPAMENTOS	
ADMINISTRAÇÃO CENTRAL	3.00%	3.00%	A 5.50%	3.00%	A 5.50%	3.80%	A 4.67%	3.43%	A 6.71%	5.29%	A 7.93%	4.00%	A 7.85%	1.50%	A 4.49%
SEGURO E GARANTIA	0.80%	0.80%	A 1.00%	0.80%	A 1.00%	0.32%	A 0.74%	0.28%	A 0.75%	0.25%	A 0.56%	0.81%	A 1.99%	0.30%	A 0.82%
RISCO	0.97%	0.97%	A 1.27%	0.97%	A 1.27%	0.50%	A 0.97%	1.00%	A 1.74%	1.00%	A 1.97%	1.46%	A 3.16%	0.56%	A 0.89%
DESPESAS FINANCEIRAS	0.59%	0.59%	A 1.39%	0.59%	A 1.39%	1.02%	A 1.21%	0.94%	A 1.17%	1.01%	A 1.11%	0.94%	A 1.33%	0.85%	A 1.11%
LUCRO/REMUNERAÇÃO	6.16%	6.16%	A 8.96%	6.16%	A 8.96%	6.64%	A 8.69%	6.74%	A 9.40%	8.00%	A 9.51%	7.14%	A 10.43%	3.50%	A 6.22%
PIS	0.65%	0.65%													
COFINS	3.00%	3.00%													
ISS	3.00%	ATÉ 5.00%													
CPRB		INTERVALOS DE BDI SEM DESONERAÇÃO (ZERAR O CPRB)													
BDI	19.85%														

FÓRMULA

$$BDI = \frac{(1 + AC + S + R + G)(1 + DF)(1 + L)}{(1 - I)} - 1$$

Lucas Vinícius de M. Marques
 Engenheiro Civil
 CRETA-PE/181845116-8

CÂMARA MUNICIPAL DE TIMBAUBA

PLANILHA ORÇAMENTÁRIA - NÃO DESONERADA

SERVIÇO : REFORMA DA CÂMARA MUNICIPAL DE TIMBAUBA
 LOCAL : CÂMARA MUNICIPAL DE TIMBAUBA - TIMBAUBA - PERNAMBUCO

REFERENCIA : 08/2024
 DATA : JULHO/2024
 DATA BASE : ORSE 06/2024 E SINAPI 07/2024 - NÃO DESONERADA - BDI 19,85%

ITEM	FONTE	CÓDIGO	DESCRIÇÃO DOS SERVIÇOS	UN.	QUANT.	VALOR UNITÁRIO		VALOR TOTAL	
						S/BDI (R\$)	C/BDI (19,85%)	S/BDI (R\$)	C/BDI (19,85%)
1			ADMINISTRAÇÃO DA OBRA					9,512.93	11,400.58
1.1	SINAPI 07/2024 - NÃO DESONERADA	103689	FORNECIMENTO E INSTALAÇÃO DE PLACA DE OBRA COM CHAPA GALVANIZADA E ESTRUTURA DE MADEIRA. AF_03/2022_PS	M2	4.50	312.03	373.96	1,404.13	1,682.82
1.2	SINAPI 07/2024 - NÃO DESONERADA	90778	ENGENHEIRO CIVIL DE OBRA PLENO COM ENCARGOS COMPLEMENTARES	H	64.00	126.70	151.84	8,108.80	9,717.76
2			SERVIÇOS PRELIMINAES					963.37	1,154.52
2.1	SINAPI 07/2024 - NÃO DESONERADA	97622	DEMOLIÇÃO DE ALVENARIA DE BLOCO FURADO, DE FORMA MANUAL, SEM REAPROVEITAMENTO. AF_09/2023	M3	17.33	55.59	66.62	963.37	1,154.52
3			PAREDES E VEDAÇÕES					12,845.25	15,393.56
3.1	SINAPI 07/2024 - NÃO DESONERADA	101158	ALVENARIA DE VEDAÇÃO DE BLOCOS DE GESSO DE 10X50X66CM (ESPESSURA 10CM). AF_05/2020	M2	103.17	76.72	91.94	7,915.20	9,485.44
3.2	SINAPI 07/2024 - NÃO DESONERADA	87418	APLICAÇÃO MANUAL DE GESSO DESEMPENADO (SEM TALISCAS) EM PAREDES, ESPESSURA DE 0,5CM. AF_03/2023	M2	206.34	18.09	21.68	3,732.69	4,473.45
3.3	SINAPI 07/2024 - NÃO DESONERADA	93184	VERGA PRÉ-MOLDADA COM ATÉ 1,5 M DE VÃO, ESPESSURA DE *20* CM. AF_03/2024	M	39.00	27.60	33.07	1,076.40	1,289.73
3.4	SINAPI 07/2024 - NÃO DESONERADA	93194	CONTRAVERGA PRÉ-MOLDADA PARA VÃOS DE ATÉ 1,5 M DE COMPRIMENTO. AF_03/2016	M	4.50	26.88	32.21	120.96	144.94
4			INSTALAÇÕES HIDROSSANITÁRIAS					8,896.49	10,661.04
4.1	ORSE 06/2024 - NÃO DESONERADA	1200	Ponto de água fria embutido, c/material pvc rígido soldável Ø 25mm	UN	3.00	111.14	133.20	333.42	399.60
4.2	ORSE 06/2024 - NÃO DESONERADA	1679	Ponto de esgoto com tubo de pvc rígido soldável de Ø 40 mm (lavatórios, mictórios, ralos sifonados, etc..)	UN	3.00	68.60	82.21	205.80	246.63
4.3	ORSE 06/2024 - NÃO DESONERADA	1683	Ponto de esgoto com tubo de pvc rígido soldável de Ø 100 mm (vaso sanitário)	PT	3.00	92.37	110.70	277.11	332.10
4.4	SINAPI 07/2024 - NÃO DESONERADA	89709	RALO SIFONADO, PVC, DN 100 X 40 MM, JUNTA SOLDÁVEL, FORNECIDO E INSTALADO EM RAMAL DE DESCARGA OU EM RAMAL DE ESGOTO SANITÁRIO. AF_08/2022	UN	2.00	19.10	22.89	38.20	45.78
4.5	SINAPI 07/2024 - NÃO DESONERADA	86943	LAVATÓRIO LOUÇA BRANCA SUSPENSO, 29,5 X 39CM OU EQUIVALENTE, PADRÃO POPULAR, INCLUSO SIFÃO FLEXÍVEL EM PVC, VÁLVULA E ENGATE FLEXÍVEL 30CM EM PLÁSTICO E TORNEIRA CROMADA DE MESA, PADRÃO POPULAR - FORNECIMENTO E INSTALAÇÃO. AF_01/2020	UN	2.00	269.79	323.34	539.58	646.68
4.6	SINAPI 07/2024 - NÃO DESONERADA	93441	BANCADA GRANITO CINZA 150 X 60 CM, COM CUBA DE EMBUTIR DE AÇO, VÁLVULA AMERICANA EM METAL, SIFÃO FLEXÍVEL EM PVC, ENGATE FLEXÍVEL 30 CM, TORNEIRA CROMADA LONGA, DE PAREDE, 1/2 OU 3/4, P/ COZINHA, PADRÃO POPULAR - FORNEC. E INSTALAÇÃO. AF_01/2020	UN	1.00	1,273.49	1,526.27	1,273.49	1,526.27
4.7	SINAPI 07/2024 - NÃO DESONERADA	95542	PORTA TOALHA ROSTO EM METAL CROMADO, TIPO ARGOLA, INCLUSO FIXAÇÃO. AF_01/2020	UN	2.00	72.05	86.35	144.10	172.70
4.8	SINAPI 07/2024 - NÃO DESONERADA	95544	PAPELEIRA DE PAREDE EM METAL CROMADO SEM TAMPA, INCLUSO FIXAÇÃO. AF_01/2020	UN	2.00	91.16	109.25	182.32	218.50

4.9	SINAPI 07/2024 - NÃO DESONERADA	95547	SABONETEIRA PLASTICA TIPO DISPENSER PARA SABONETE LIQUIDO COM RESERVATORIO 800 A 1500 ML, INCLUSO FIXAÇÃO. AF_01/2020	UN	2.00	95.12	114.00	190.24	228.00
4.10	SINAPI 07/2024 - NÃO DESONERADA	89578	TUBO PVC, SÉRIE R, ÁGUA PLUVIAL, DN 100 MM, FORNECIDO E INSTALADO EM CONDUTORES VERTICAIS DE ÁGUAS PLUVIAIS. AF_06/2022	M	100.00	25.70	30.80	2,570.00	3,080.00
4.11	SINAPI 07/2024 - NÃO DESONERADA	102264	TUBO DE PVC BRANCO PARA REDE COLETORA DE ESGOTO CONDOMINIAL DE PAREDE MACIÇA, DN 100 MM, JUNTA ELÁSTICA - FORNECIMENTO E ASSENTAMENTO. AF_01/2021	M	150.00	16.11	19.30	2,416.50	2,895.00
4.12	SINAPI 07/2024 - NÃO DESONERADA	102623	CAIXA D'ÁGUA EM POLIETILENO, 1000 LITROS (INCLUSOS TUBOS, CONEXÕES E TORNEIRA DE BÓIA) - FORNECIMENTO E INSTALAÇÃO. AF_06/2021	UN	1.00	725.73	869.78	725.73	869.78
5	INSTALAÇÕES ELÉTRICAS							11,154.08	13,365.48
5.1	SINAPI 07/2024 - NÃO DESONERADA	91953	INTERRUPTOR SIMPLES (1 MÓDULO), 10A/250V, INCLUINDO SUPORTE E PLACA - FORNECIMENTO E INSTALAÇÃO. AF_03/2023	UN	13.00	29.23	35.03	379.99	455.39
5.2	ORSE 06/2024 - NÃO DESONERADA	12971	Luminária Painel Led embutir 18w quadrada, 6000k da G-light ou similar - Rev 01_11/2021	UN	13.00	76.31	91.45	992.03	1,188.85
5.3	SINAPI 07/2024 - NÃO DESONERADA	91996	TOMADA MÉDIA DE EMBUTIR (1 MÓDULO), 2P+T 10 A, INCLUINDO SUPORTE E PLACA - FORNECIMENTO E INSTALAÇÃO. AF_03/2023	UN	13.00	34.39	41.21	447.07	535.73
5.4	SINAPI 07/2024 - NÃO DESONERADA	101510	ENTRADA DE ENERGIA ELÉTRICA, AÉREA, TRIFÁSICA, COM CAIXA DE EMBUTIR, CABO DE 16 MM2 E DISJUNTOR DIN 50A (NÃO INCLUSO O POSTE DE CONCRETO). AF_07/2020_PS	UN	1.00	2,066.36	2,476.53	2,066.36	2,476.53
5.5	SINAPI 07/2024 - NÃO DESONERADA	91926	CABO DE COBRE FLEXÍVEL ISOLADO, 2,5 MM², ANTI-CHAMA 450/750 V, PARA CIRCUITOS TERMINAIS - FORNECIMENTO E INSTALAÇÃO. AF_03/2023	M	300.00	4.07	4.87	1,221.00	1,461.00
5.6	ORSE 06/2024 - NÃO DESONERADA	3292	Ponto de tomada 3p para ar condicionado até 3000 va, com eletroduto de pvc rígido embutido Ø 3/4", incluindo conjunto astop/30a-220v, inclusive aterramento	UN	18.00	306.83	367.73	5,522.94	6,619.14
5.7	SINAPI 07/2024 - NÃO DESONERADA	101879	QUADRO DE DISTRIBUIÇÃO DE ENERGIA EM CHAPA DE AÇO GALVANIZADO, DE EMBUTIR, COM BARRAMENTO TRIFÁSICO, PARA 24 DISJUNTORES DIN 100A - FORNECIMENTO E INSTALAÇÃO. AF_10/2020	UN	1.00	524.69	628.84	524.69	628.84
6	COBERTA							17,699.13	21,212.19
6.1	SINAPI 07/2024 - NÃO DESONERADA	96486	FORRO EM RÉGUAS DE PVC, LISO, PARA AMBIENTES COMERCIAIS, INCLUSIVE ESTRUTURA BIDIRECIONAL DE FIXAÇÃO. AF_08/2023_PS	M2	234.83	75.37	90.33	17,699.13	21,212.19
7	ESQUADRIAS							6,455.10	7,736.40
7.1	SINAPI 07/2024 - NÃO DESONERADA	90844	KIT DE PORTA DE MADEIRA PARA PINTURA, SEMI-OCA (LEVE OU MÉDIA), PADRÃO MÉDIO, 90X210CM, ESPESSURA DE 3,5CM, ITENS INCLUSOS: DOBRADIÇAS, MONTAGEM E INSTALAÇÃO DO BATENTE, FECHADURA COM EXECUÇÃO DO FURO - FORNECIMENTO E INSTALAÇÃO. AF_12/2019	UN	6.00	1,075.85	1,289.40	6,455.10	7,736.40
8	PINTURA							32,118.64	38,488.23
8.1	SINAPI 07/2024 - NÃO DESONERADA	88497	EMASSAMENTO COM MASSA LÁTEX, APLICAÇÃO EM PAREDE, DUAS DEMÃOS, LIXAMENTO MANUAL. AF_04/2023	M2	855.25	15.62	18.72	13,359.00	16,010.28
8.2	ORSE 06/2024 - NÃO DESONERADA	2285	Pintura de acabamento com aplicação de 02 demãos de tinta PVA latex para interiores - cores convencionais - Rev 03	M2	855.25	16.59	19.88	14,188.59	17,002.37
8.3	SINAPI 07/2024 - NÃO DESONERADA	102219	PINTURA TINTA DE ACABAMENTO (PIGMENTADA) ESMALTE SINTÉTICO ACETINADO EM MADEIRA, 2 DEMÃOS. AF_01/2021	M2	110.04	17.34	20.78	1,908.09	2,286.63
8.4	SINAPI 07/2024 - NÃO DESONERADA	102193	LIXAMENTO DE MADEIRA PARA APLICAÇÃO DE FUNDO OU PINTURA. AF_01/2021	M2	220.08	1.80	2.15	396.14	473.17
8.5	SINAPI 07/2024 - NÃO DESONERADA	102213	PINTURA VERNIZ (INCOLOR) ALQUÍDICO EM MADEIRA, USO INTERNO E EXTERNO, 2 DEMÃOS. AF_01/2021	M2	110.04	20.60	24.68	2,266.82	2,715.78
TOTAL GERAL								99,644.99	119,412.00

VALOR TOTAL DE R\$ 119.412,00 (Cento e dezenove mil, quatrocentos e doze reais)

FORAM ADOTADOS OS PREÇOS DAS PLANILHAS ORSE 06/2024 E SINAPI 07/2024 - NÃO DESONERADOS - BDI 19,85%

PRAZO DE EXECUÇÃO : 60 (SESENTA) DIAS

Lucas Vinícius de M. Marques
Engenheiro Civil
CREA-PE 161048/16-6



CÂMARA MUNICIPAL DE TIMBAUBA

SERVIÇO : REFORMA DA CÂMARA MUNICIPAL DE TIMBAUBA
 LOCAL : CÂMARA MUNICIPAL DE TIMBAUBA - TIMBAUBA - PERNAMBUCO

DATA BASE : ORSE 06/2024 E SINAPI 07/2024

CALCULO DA COMPOSIÇÃO DO BDI - DESONERADO

COMPONENTES	VALORES	Análise		INTERVALOS											
		EDIFÍCIOS		EDIFÍCIOS		RODOVIAS		ÁGUA E ESGOTO		ENERGIA ELÉTRICA		PORTUÁRIAS		EQUIPAMENTOS	
ADMINISTRAÇÃO CENTRAL	3.00%	3.00%	A 5.50%	3.00%	A 5.50%	3.80%	A 4.67%	3.43%	A 6.71%	5.29%	A 7.93%	4.00%	A 7.85%	1.50%	A 4.49%
SEGURO E GARANTIA	0.80%	0.80%	A 1.00%	0.80%	A 1.00%	0.32%	A 0.74%	0.28%	A 0.75%	0.25%	A 0.56%	0.81%	A 1.99%	0.30%	A 0.82%
RISCO	0.97%	0.97%	A 1.27%	0.97%	A 1.27%	0.50%	A 0.97%	1.00%	A 1.74%	1.00%	A 1.97%	1.46%	A 3.16%	0.56%	A 0.89%
DESPESAS FINANCEIRAS	0.59%	0.59%	A 1.39%	0.59%	A 1.39%	1.02%	A 1.21%	0.94%	A 1.17%	1.01%	A 1.11%	0.94%	A 1.33%	0.85%	A 1.11%
LUCRO/REMUNERAÇÃO	6.16%	6.16%	A 8.96%	6.16%	A 8.96%	6.64%	A 8.69%	6.74%	A 9.40%	8.00%	A 9.51%	7.14%	A 10.43%	3.50%	A 6.22%
PIS	0.65%	0.65%													
COFINS	3.00%	3.00%													
ISS	3.00%	ATÉ 5.00%													
CPRB	4.50%	4.50%													
BDI	25.92%	INTERVALOS DE BDI SEM DESONERAÇÃO (ZERAR O CPRB)													

FÓRMULA

$$BDI = \frac{(1 + AC + S + R + G)(1 + DF)(1 + L)}{(1 - I)} - 1$$

Lucas Vinicius de M. Marques
 Engenheiro Civil
 CREA-PE 181845116-6

CÂMARA MUNICIPAL DE TIMBAUBA

PLANILHA ORÇAMENTÁRIA - DESONERADA

SERVIÇO : REFORMA DA CÂMARA MUNICIPAL DE TIMBAUBA
 LOCAL : CÂMARA MUNICIPAL DE TIMBAUBA - TIMBAUBA - PERNAMBUCO

REFERENCIA : 08/2024
 DATA : JULHO/2024
 DATA BASE : ORSE 06/2024 E SINAPI 07/2024 - DESONERADA - BDI 25,92%

ITEM	FONTE	CÓDIGO	DESCRIÇÃO DOS SERVIÇOS	UN.	QUANT.	VALOR UNITÁRIO		VALOR TOTAL	
						S/BDI (R\$)	C/BDI (25,92%)	S/BDI (R\$)	C/BDI (R\$) (25,92%)
1			ADMINISTRAÇÃO DA OBRA					8,389.08	10,563.08
1.1	SINAPI 07/2024 - DESONERADA	103689	FORNECIMENTO E INSTALAÇÃO DE PLACA DE OBRA COM CHAPA GALVANIZADA E ESTRUTURA DE MADEIRA. AF_03/2022_PS	M2	4.50	307.76	387.53	1,384.92	1,743.88
1.2	SINAPI 07/2024 - DESONERADA	90778	ENGENHEIRO CIVIL DE OBRA PLENO COM ENCARGOS COMPLEMENTARES	H	64.00	109.44	137.80	7,004.16	8,819.20
2			SERVIÇOS PRELIMINAES					859.91	1,082.77
2.1	SINAPI 07/2024 - DESONERADA	97622	DEMOLIÇÃO DE ALVENARIA DE BLOCO FURADO, DE FORMA MANUAL, SEM REAPROVEITAMENTO. AF_09/2023	M3	17.33	49.62	62.48	859.91	1,082.77
3			PAREDES E VEDAÇÕES					12,321.83	15,513.29
3.1	SINAPI 07/2024 - DESONERADA	101158	ALVENARIA DE VEDAÇÃO DE BLOCOS DE GESSO DE 10X50X66CM (ESPESSURA 10CM). AF_05/2020	M2	103.17	74.40	93.68	7,675.84	9,664.96
3.2	SINAPI 07/2024 - DESONERADA	87418	APLICAÇÃO MANUAL DE GESSO DESEMPENADO (SEM TALISCAS) EM PAREDES, ESPESSURA DE 0,5CM. AF_03/2023	M2	206.34	16.89	21.26	3,485.08	4,386.78
3.3	SINAPI 07/2024 - DESONERADA	93184	VERGA PRÉ-MOLDADA COM ATÉ 1,5 M DE VÃO, ESPESSURA DE *20* CM. AF_03/2024	M	39.00	26.76	33.69	1,043.64	1,313.91
3.4	SINAPI 07/2024 - DESONERADA	93194	CONTRAVERGA PRÉ-MOLDADA PARA VÃOS DE ATÉ 1,5 M DE COMPRIMENTO. AF_03/2016	M	4.50	26.06	32.81	117.27	147.64
4			INSTALAÇÕES HIDROSSANITÁRIAS					8,763.12	11,032.44
4.1	ORSE 06/2024 - DESONERADA	1200	Ponto de água fria embutido, c/material pvc rígido soldável Ø 25mm	UN	3.00	111.14	139.94	333.42	419.82
4.2	ORSE 06/2024 - DESONERADA	1679	Ponto de esgoto com tubo de pvc rígido soldável de Ø 40 mm (lavatórios, mictórios, ralos sifonados, etc...)	UN	3.00	68.60	86.38	205.80	259.14
4.3	ORSE 06/2024 - DESONERADA	1683	Ponto de esgoto com tubo de pvc rígido soldável de Ø 100 mm (vaso sanitário)	PT	3.00	92.37	116.31	277.11	348.93
4.4	SINAPI 07/2024 - DESONERADA	89709	RALO SIFONADO, PVC, DN 100 X 40 MM, JUNTA SOLDÁVEL, FORNECIDO E INSTALADO EM RAMAL DE DESCARGA OU EM RAMAL DE ESGOTO SANITÁRIO. AF_08/2022	UN	2.00	18.21	22.93	36.42	45.86
4.5	SINAPI 07/2024 - DESONERADA	86943	LAVATÓRIO LOUÇA BRANCA SUSPENSO, 29,5 X 39CM OU EQUIVALENTE, PADRÃO POPULAR, INCLUSO SIFÃO FLEXÍVEL EM PVC, VÁLVULA E ENGATE FLEXÍVEL 30CM EM PLÁSTICO E TORNEIRA CROMADA DE MESA, PADRÃO POPULAR - FORNECIMENTO E INSTALAÇÃO. AF_01/2020	UN	2.00	266.54	335.62	533.08	671.24
4.6	SINAPI 07/2024 - DESONERADA	93441	BANCADA GRANITO CINZA 150 X 60 CM, COM CUBA DE EMBUTIR DE AÇO, VÁLVULA AMERICANA EM METAL, SIFÃO FLEXÍVEL EM PVC, ENGATE FLEXÍVEL 30 CM, TORNEIRA CROMADA LONGA, DE PAREDE, 1/2 OU 3/4, P/ COZINHA, PADRÃO POPULAR - FORNEC. E INSTALAÇÃO. AF_01/2020	UN	1.00	1,263.18	1,590.59	1,263.18	1,590.59
4.7	SINAPI 07/2024 - DESONERADA	95542	PORTA TOALHA ROSTO EM METAL CROMADO, TIPO ARGOLA, INCLUSO FIXAÇÃO. AF_01/2020	UN	2.00	70.89	89.26	141.78	178.52
4.8	SINAPI 07/2024 - DESONERADA	95544	PAPELEIRA DE PAREDE EM METAL CROMADO SEM TAMPA, INCLUSO FIXAÇÃO. AF_01/2020	UN	2.00	90.00	113.32	180.00	226.64
4.9	SINAPI 07/2024 - DESONERADA	95547	SABONETEIRA PLÁSTICA TIPO DISPENSER PARA SABONETE LÍQUIDO COM RESERVATÓRIO 800 A 1500 ML, INCLUSO FIXAÇÃO. AF_01/2020	UN	2.00	93.96	118.31	187.92	236.62
4.10	SINAPI 07/2024 - DESONERADA	89578	TUBO PVC, SÉRIE R, ÁGUA PLUVIAL, DN 100 MM, FORNECIDO E INSTALADO EM CONDUTORES VERTICAIS DE ÁGUAS PLUVIAIS. AF_06/2022	M	100.00	25.29	31.84	2,529.00	3,184.00
4.11	SINAPI 07/2024 - DESONERADA	102264	TUBO DE PVC BRANCO PARA REDE COLETORA DE ESGOTO CONDOMINIAL DE PAREDE MACIÇA, DN 100 MM, JUNTA ELÁSTICA - FORNECIMENTO E ASSENTAMENTO. AF_01/2021	M	150.00	15.74	19.81	2,361.00	2,971.50
4.12	SINAPI 07/2024 - DESONERADA	102623	CAIXA D'ÁGUA EM POLIETILENO, 1000 LITROS (INCLUSOS TUBOS, CONEXÕES E TORNEIRA DE BÓIA) - FORNECIMENTO E INSTALAÇÃO. AF_06/2021	UN	1.00	714.41	899.58	714.41	899.58
5			INSTALAÇÕES ELÉTRICAS					10,991.55	13,838.44

5.1	SINAPI 07/2024 - DESONERADA	91953	INTERRUPTOR SIMPLES (1 MÓDULO), 10A/250V, INCLUINDO SUPORTE E PLACA - FORNECIMENTO E INSTALAÇÃO. AF_03/2023	UN	13.00	27.27	34.33	354.51	446.29
5.2	ORSE 06/2024 - DESONERADA	12971	Luminária Painel Led embutir 18w quadrada, 6000k da G-light ou similar - Rev 01_11/2021	UN	13.00	76.31	96.08	992.03	1,249.04
5.3	SINAPI 07/2024 - DESONERADA	91996	TOMADA MÉDIA DE EMBUTIR (1 MÓDULO), 2P+T 10 A, INCLUINDO SUPORTE E PLACA - FORNECIMENTO E INSTALAÇÃO. AF_03/2023	UN	13.00	31.96	40.24	415.48	523.12
5.4	SINAPI 07/2024 - DESONERADA	101510	ENTRADA DE ENERGIA ELÉTRICA, AÉREA, TRIFÁSICA, COM CAIXA DE EMBUTIR, CABO DE 16 MM2 E DISJUNTOR DIN 50A (NÃO INCLUSO O POSTE DE CONCRETO). AF_07/2020_PS	UN	1.00	2,009.19	2,529.97	2,009.19	2,529.97
5.5	SINAPI 07/2024 - DESONERADA	91926	CABO DE COBRE FLEXÍVEL ISOLADO, 2,5 MM², ANTI-CHAMA 450/750 V, PARA CIRCUITOS TERMINAIS - FORNECIMENTO E INSTALAÇÃO. AF_03/2023	M	300.00	3.92	4.93	1,176.00	1,479.00
5.6	ORSE 06/2024 - DESONERADA	3292	Ponto de tomada 3p para ar condicionado até 3000 va, com eletroduto de pvc rígido embutido Ø 3/4", incluindo conjunto astop/30a-220v, inclusive aterramento	UN	18.00	306.83	386.36	5,522.94	6,954.48
5.7	SINAPI 07/2024 - DESONERADA	101879	QUADRO DE DISTRIBUIÇÃO DE ENERGIA EM CHAPA DE AÇO GALVANIZADO, DE EMBUTIR, COM BARRAMENTO TRIFÁSICO, PARA 24 DISJUNTORES DIN 100A - FORNECIMENTO E INSTALAÇÃO. AF_10/2020	UN	1.00	521.40	656.54	521.40	656.54
6		COBERTA						17,234.17	21,700.64
6.1	SINAPI 07/2024 - DESONERADA	96486	FORRO EM RÉGUAS DE PVC, LISO, PARA AMBIENTES COMERCIAIS, INCLUSIVE ESTRUTURA BIDIRECIONAL DE FIXAÇÃO. AF_08/2023_PS	M2	234.83	73.39	92.41	17,234.17	21,700.64
7		ESQUADRIAS						6,261.90	7,884.96
7.1	SINAPI 07/2024 - DESONERADA	90844	KIT DE PORTA DE MADEIRA PARA PINTURA, SEMI-OCA (LEVE OU MÉDIA), PADRÃO MÉDIO, 90X210CM, ESPESSURA DE 3,5CM, ITENS INCLUSOS: DOBRADIÇAS, MONTAGEM E INSTALAÇÃO DO BATENTE, FECHADURA COM EXECUÇÃO DO FURO - FORNECIMENTO E INSTALAÇÃO. AF_12/2019	UN	6.00	1,043.65	1,314.16	6,261.90	7,884.96
8		PINTURA						30,660.09	38,603.59
8.1	SINAPI 07/2024 - DESONERADA	88497	EMASSAMENTO COM MASSA LÁTEX, APLICAÇÃO EM PAREDE, DUAS DEMÃOS, LIXAMENTO MANUAL. AF_04/2023	M2	855.25	14.28	17.98	12,212.97	15,377.39
8.2	ORSE 06/2024 - DESONERADA	2285	Pintura de acabamento com aplicação de 02 demãos de tinta PVA latex para interiores - cores convencionais - Rev 03	M2	855.25	16.59	20.89	14,188.59	17,866.17
8.3	SINAPI 07/2024 - DESONERADA	102219	PINTURA TINTA DE ACABAMENTO (PIGMENTADA) ESMALTE SINTÉTICO ACETINADO EM MADEIRA, 2 DEMÃOS. AF_01/2021	M2	110.04	16.22	20.42	1,784.84	2,247.01
8.4	SINAPI 07/2024 - DESONERADA	102193	LIXAMENTO DE MADEIRA PARA APLICAÇÃO DE FUNDO OU PINTURA. AF_01/2021	M2	220.08	1.64	2.06	360.93	453.36
8.5	SINAPI 07/2024 - DESONERADA	102213	PINTURA VERNIZ (INCOLOR) ALQUÍDICO EM MADEIRA, USO INTERNO E EXTERNO, 2 DEMÃOS. AF_01/2021	M2	110.04	19.20	24.17	2,112.76	2,659.66
TOTAL GERAL								95,481.65	120,219.21

VALOR TOTAL DE R\$ 120.219,21 (Cento e vinte mil, duzentos e dezenove reais e vinte e um centavos)

FORAM ADOTADOS OS PREÇOS DAS PLANILHAS ORSE 06/2024 E SINAPI 07/2024 - DESONERADOS - BDI 25,92%

PRAZO DE EXECUÇÃO : 60 (SESSENTA) DIAS

Lucas Vinicius de M. Marques
Engenheiro Civil
CREA-PE/181845118-6

CÂMARA MUNICIPAL DE TIMBAUBA

MEMÓRIA DE CÁLCULO

SERVIÇO : REFORMA DA CÂMARA MUNICIPAL DE TIMBAUBA
LOCAL : CÂMARA MUNICIPAL DE TIMBAUBA - TIMBAUBA - PERNAMBUCO

1 ADMINISTRAÇÃO DA OBRA							
1.1	FORNECIMENTO E INSTALAÇÃO DE PLACA DE OBRA COM CHAPA GALVANIZADA E ESTRUTURA DE MADEIRA. AF_03/2022_PS	m ²	TAXA	COMP. (METROS)	LARG. (METROS)	ALTURA (METROS)	TOTAL
					1.50	3.00	4.50
	Total do item 1.1						4.50
1.2	ENGENHEIRO CIVIL DE OBRA PLENO COM ENCARGOS COMPLEMENTARES	h	DIAS	SEMANAS	MESES	HORAS	TOTAL
			2.00	4.00	2.00	4.00	64.00
	Total do item 1.2						64.00
2 SERVIÇOS PRELIMINAES							
2.1	DEMOLIÇÃO DE ALVENARIA DE BLOCO FURADO, DE FORMA MANUAL, SEM REAPROVEITAMENTO. AF_09/2023	m ³	TAXA	COMP. (METROS)	LARG. (METROS)	ALTURA (METROS)	TOTAL
	GABINETES			0.96		3.00	2.88
				2.93		3.00	
	P2		8.00	0.86		2.10	14.45
	Total do item 2.1						17.33
3 PAREDES E VEDAÇÕES							
3.1	ALVENARIA DE VEDAÇÃO DE BLOCOS DE GESSO DE 10X50X66CM (ESPESSURA 10CM). AF_05/2020	m ²	TAXA	COMP. (METROS)	LARG. (METROS)	ALTURA (METROS)	TOTAL
	GABINETES		11.00	2.93		3.00	96.69
				1.78		3.00	
				2.80		3.00	
				0.96		3.00	
	J14		4.00	1.20		1.00	4.80
	P3			0.80		2.10	1.68

	Total do item 3.1						103.17
3.2	APLICAÇÃO MANUAL DE GESSO DESEMPENADO (SEM TALISCAS) EM PAREDES, ESPESSURA DE 0,5CM. AF_03/2023	m²					
	GABINETES		11.00	2.93		3.00	96.69
				1.78		3.00	
				2.80		3.00	
				0.96		3.00	
	J14		4.00	1.20		1.00	4.80
	P3			0.80		2.10	1.68
	Total do item 3.2					2X LADOS	206.34
3.3	VERGA PRÉ-MOLDADA COM ATÉ 1,5 M DE VÃO, ESPESSURA DE *20* CM. AF_03/2024	M	TAXA	COMP. (METROS)	LARG. (METROS)	ALTURA (METROS)	TOTAL
			26.00	1.50			39.00
	Total do item 3.3						39.00
3.4	CONTRAVERGA PRÉ-MOLDADA PARA VÃOS DE ATÉ 1,5 M DE COMPRIMENTO. AF_03/2016	M	TAXA	COMP. (METROS)	LARG. (METROS)	ALTURA (METROS)	TOTAL
			3.00	1.50			4.50
	Total do item 3.4						4.50
4	INSTALAÇÕES HIDROSSANITÁRIAS						
4.1	Ponto de água fria embutido, c/material pvc rígido soldável Ø 25mm	UN	TAXA	COMP. (METROS)	LARG. (METROS)	ALTURA (METROS)	TOTAL
			3.00				3.00
	Total do item 4.1						3.00
4.2	Ponto de esgoto com tubo de pvc rígido soldável de Ø 40 mm (lavatórios, mictórios, ralos sifonados, etc...)	UN	TAXA	COMP. (METROS)	LARG. (METROS)	ALTURA (METROS)	TOTAL
			3.00				3.00
	Total do item 4.2						3.00
4.3	Ponto de esgoto com tubo de pvc rígido soldável de Ø 100 mm (vaso sanitário)	UN	TAXA	COMP. (METROS)	LARG. (METROS)	ALTURA (METROS)	TOTAL
			3.00				3.00
	Total do item 4.3						3.00

4.4	RALO SIFONADO, PVC, DN 100 X 40 MM, JUNTA SOLDÁVEL, FORNECIDO E INSTALADO EM RAMAL DE DESCARGA OU EM RAMAL DE ESGOTO SANITÁRIO. AF_08/2022	UN	TAXA	COMP. (METROS)	LARG. (METROS)	ALTURA (METROS)	TOTAL
			2.00				2.00
	Total do item 4.4						2.00
4.5	LAVATÓRIO LOUÇA BRANCA SUSPENSO, 29,5 X 39CM OU EQUIVALENTE, PADRÃO POPULAR, INCLUSO SIFÃO FLEXÍVEL EM PVC, VÁLVULA E ENGATE FLEXÍVEL 30CM EM PLÁSTICO E TORNEIRA CROMADA DE MESA, PADRÃO POPULAR - FORNECIMENTO E INSTALAÇÃO. AF_01/2020	UN	TAXA	COMP. (METROS)	LARG. (METROS)	ALTURA (METROS)	TOTAL
			2.00				2.00
	Total do item 4.5						2.00
4.6	BANCADA GRANITO CINZA 150 X 60 CM, COM CUBA DE EMBUTIR DE AÇO, VÁLVULA AMERICANA EM METAL, SIFÃO FLEXÍVEL EM PVC, ENGATE FLEXÍVEL 30 CM, TORNEIRA CROMADA LONGA, DE PAREDE, 1/2 OU 3/4, P/ COZINHA, PADRÃO POPULAR - FORNEC. E INSTALAÇÃO. AF_01/2020	UN	TAXA	COMP. (METROS)	LARG. (METROS)	ALTURA (METROS)	TOTAL
			1.00				1.00
	Total do item 4.6						1.00
4.7	PORTA TOALHA ROSTO EM METAL CROMADO, TIPO ARGOLA, INCLUSO FIXAÇÃO. AF_01/2020	UN	TAXA	COMP. (METROS)	LARG. (METROS)	ALTURA (METROS)	TOTAL
			2.00				2.00
	Total do item 4.7						2.00
4.8	PAPELEIRA DE PAREDE EM METAL CROMADO SEM TAMPA, INCLUSO FIXAÇÃO. AF_01/2020	UN	TAXA	COMP. (METROS)	LARG. (METROS)	ALTURA (METROS)	TOTAL
			2.00				2.00

	Total do item 4.8						2.00
4.9	SABONETEIRA PLASTICA TIPO DISPENSER PARA SABONETE LIQUIDO COM RESERVATORIO 800 A 1500 ML, INCLUSO FIXAÇÃO. AF_01/2020	UN	TAXA	COMP. (METROS)	LARG. (METROS)	ALTURA (METROS)	TOTAL
			2.00				2.00
	Total do item 4.9						2.00
4.10	TUBO PVC, SÉRIE R, ÁGUA PLUVIAL, DN 100 MM, FORNECIDO E INSTALADO EM CONDUTORES VERTICAIS DE ÁGUAS PLUVIAIS. AF_06/2022	UN	TAXA	COMP. (METROS)	LARG. (METROS)	ALTURA (METROS)	TOTAL
				100.00			100.00
	Total do item 4.10						100.00
4.11	TUBO DE PVC BRANCO PARA REDE COLETORA DE ESGOTO CONDOMINIAL DE PAREDE MACIÇA, DN 100 MM, JUNTA ELÁSTICA - FORNECIMENTO E ASSENTAMENTO. AF_01/2021	UN	TAXA	COMP. (METROS)	LARG. (METROS)	ALTURA (METROS)	TOTAL
				150.00			150.00
	Total do item 4.11						150.00
4.12	CAIXA D'ÁGUA EM POLIETILENO, 1000 LITROS (INCLUSOS TUBOS, CONEXÕES E TORNEIRA DE BÓIA) - FORNECIMENTO E INSTALAÇÃO. AF_06/2021	UN	TAXA	COMP. (METROS)	LARG. (METROS)	ALTURA (METROS)	TOTAL
				1.00			1.00
	Total do item 4.12						1.00
5	INSTALAÇÕES ELÉTRICAS						
5.1	INTERRUPTOR SIMPLES (1 MÓDULO), 10A/250V, INCLUINDO SUPORTE E PLACA - FORNECIMENTO E INSTALAÇÃO. AF_03/2023	UN	TAXA	COMP. (METROS)	LARG. (METROS)	ALTURA (METROS)	TOTAL
			13.00				13.00
	Total do item 5.1						13.00
5.2	Luminária Painel Led embutir 18w quadrada, 6000k da G-light ou similar - Rev 01_11/2021	UN	TAXA	COMP. (METROS)	LARG. (METROS)	ALTURA (METROS)	TOTAL

			13.00				13.00
	Total do item 5.2						13.00
5.3	TOMADA MÉDIA DE EMBUTIR (1 MÓDULO), 2P+T 10 A, INCLUINDO SUPORTE E PLACA - FORNECIMENTO E INSTALAÇÃO. AF_03/2023	UN	TAXA	COMP. (METROS)	LARG. (METROS)	ALTURA (METROS)	TOTAL
			13.00				13.00
	Total do item 5.3						13.00
5.4	ENTRADA DE ENERGIA ELÉTRICA, AÉREA, TRIFÁSICA, COM CAIXA DE EMBUTIR, CABO DE 16 MM² E DISJUNTOR DIN 50A (NÃO INCLUSO O POSTE DE CONCRETO). AF_07/2020_PS	UN	TAXA	COMP. (METROS)	LARG. (METROS)	ALTURA (METROS)	TOTAL
			1.00				1.00
	Total do item 5.4						1.00
5.5	CABO DE COBRE FLEXÍVEL ISOLADO, 2,5 MM², ANTI-CHAMA 450/750 V, PARA CIRCUITOS TERMINAIS - FORNECIMENTO E INSTALAÇÃO. AF_03/2023	UN	TAXA	COMP. (METROS)	LARG. (METROS)	ALTURA (METROS)	TOTAL
				300.00			300.00
	Total do item 5.5						300.00
5.6	Ponto de tomada 3p para ar condicionado até 3000 va, com eletroduto de pvc rígido embutido Ø 3/4", incluindo conjunto astop/30a-220v, inclusive aterramento	UN	TAXA	COMP. (METROS)	LARG. (METROS)	ALTURA (METROS)	TOTAL
				18.00			18.00
	Total do item 5.6						18.00

5.7	QUADRO DE DISTRIBUIÇÃO DE ENERGIA EM CHAPA DE AÇO GALVANIZADO, DE EMBUTIR, COM BARRAMENTO TRIFÁSICO, PARA 24 DISJUNTORES DIN 100A - FORNECIMENTO E INSTALAÇÃO. AF_10/2020	UN	TAXA	COMP. (METROS)	LARG. (METROS)	ALTURA (METROS)	TOTAL
			1.00				1.00
	Total do item 5.7						1.00
6	COBERTA						
6.1	FORRO EM RÉGUAS DE PVC, LISO, PARA AMBIENTES COMERCIAIS, INCLUSIVE ESTRUTURA BIDIRECIONAL DE FIXAÇÃO. AF_08/2023_PS	m ²	TAXA	AREA (M ²)			TOTAL
	SALA 01			28.9			28.9
	RECEPÇÃO			7.95			7.95
	ESPERA			16.72			16.72
	COPA			5.24			5.24
	WC			3.71			3.71
	WC			3.22			3.22
	CORREDOR			28.84			28.84
	SALA 02			8.82			8.82
	SALA DE IMPRESSAO			3.60			3.6
	GABINETE 01			7.95			7.95
	GABINETES 02 A 07			7.80			7.8
	GABINETE 08			8.30			8.3
	GABINETES 09 E 10		3.00	8.37			25.11
	GABINETE 11			8.68			8.68
	GABINETE 12			8.40			8.4
	GABINETE 13			8.20			8.2
	AUDITORIO			50.13			50.13
	WC			3.26			3.26
	Total do item 6.1						234.83
7	ESQUADRIAS						

8.2	Pintura de acabamento com aplicação de 02 demãos de tinta PVA latex para interiores - cores convencionais - Rev 03	m ²					TOTAL
	VIDE ITEM 9.4						855.25
	Total do item 8.2						855.25
8.3	PINTURA TINTA DE ACABAMENTO (PIGMENTADA) ESMALTE SINTÉTICO ACETINADO EM MADEIRA, 2 DEMÃOS. AF_01/2021	m ²	TAXA	COMP. (METROS)	LARG. (METROS)	ALTURA (METROS)	TOTAL
	Area em Projeto		110.04				110.04
	Total do item 8.3						110.04
8.4	LIXAMENTO DE MADEIRA PARA APLICAÇÃO DE FUNDO OU PINTURA. AF_01/2021	m ²	TAXA	COMP. (METROS)	LARG. (METROS)	ALTURA (METROS)	TOTAL
	VIDE ITEM 9.8						110.04
	VIDE ITEM 9.7						110.04
	Total do item 8.4						220.08
8.5	PINTURA VERNIZ (INCOLOR) ALQUÍDICO EM MADEIRA, USO INTERNO E EXTERNO, 2 DEMÃOS. AF_01/2021	m ²	TAXA	COMP. (METROS)	LARG. (METROS)	ALTURA (METROS)	TOTAL
	PAREDE RIPADA			AREA (M ²)			110.04
	Total do item 8.5						110.04

Lucas Vinícius de M. Marques
 Engenheiro Civil
 CREA-PE 181848116-6

CÂMARA MUNICIPAL DE TIMBAUBA

PLANILHA COMPARATIVA - NÃO DESONERADA X DESONERADA

SERVIÇO : REFORMA DA CÂMARA MUNICIPAL DE TIMBAUBA

LOCAL : CÂMARA MUNICIPAL DE TIMBAUBA - TIMBAUBA - PERNAMBUCO

ITEM	FONTE	BDI	DESCRIÇÃO DOS SERVIÇOS	UN.	QUANT.	VALOR TOTAL	
						S/BDI (R\$)	C/BDI (R\$)
1	NÃO DESONERADA	19.85%	REFORMA DA CÂMARA MUNICIPAL DE TIMBAUBA	UND	1.00	99,644.99	119,412.00
2	DESONERADA	25.92%	REFORMA DA CÂMARA MUNICIPAL DE TIMBAUBA	UND	1.00	95,481.65	120,219.21

OS PREÇOS NÃO DESONERADOS SÃO OS MAIS VANTAJOSOS A ADMINISTRAÇÃO

Lucas Vinícius de M. Marques
Engenheiro Civil
CPF: PE 181845118-6

CÂMARA MUNICIPAL DE TIMBAUBA

RESUMO DOS SERVIÇOS - DESONERADO

SERVIÇO : REFORMA DA CÂMARA MUNICIPAL DE TIMBAUBA
LOCAL : CÂMARA MUNICIPAL DE TIMBAUBA - TIMBAUBA - PERNAMBUCO

ITEM		VALOR (R\$)
1	ADMINISTRAÇÃO DA OBRA	11,400.58
2	SERVIÇOS PRELIMINAES	1,154.52
3	PAREDES E VEDAÇÕES	15,393.56
4	INSTALAÇÕES HIDROSSANITÁRIAS	10,661.04
5	INSTALAÇÕES ELÉTRICAS	13,365.48
6	COBERTA	21,212.19
7	ESQUADRIAS	7,736.40
8	PINTURA	38,488.23
		119,412.00

VALOR TOTAL DE R\$ 119.412,00 (Cento e dezenove mil, quatrocentos e doze reais)

Lucas Vinícius de M. Marques
Engenheiro Civil
CREA-PE/181845116-6



CÂMARA MUNICIPAL DE TIMBAUBA

COMPOSIÇÃO DE ENCARGOS SOCIAIS SOBRE A MÃO DE OBRA

SERVIÇO : REFORMA DA CÂMARA MUNICIPAL DE TIMBAUBA
LOCAL : CÂMARA MUNICIPAL DE TIMBAUBA - TIMBAUBA - PERNAMBUCO

CÓDIGO	DESCRIÇÃO	COM DESONERAÇÃO		SEM DESONERAÇÃO	
		HORISTA %	MENSALISTA %	HORISTA %	MENSALISTA %
GRUPO A					
A1	INSS	0.00%	0.00%	20.00%	20.00%
A2	SESI	1.50%	1.50%	1.50%	1.50%
A3	SENAI	1.00%	1.00%	1.00%	1.00%
A4	INCRA	0.20%	0.20%	0.20%	0.20%
A5	SEBRAE	0.60%	0.60%	0.60%	0.60%
A6	SALÁRIO EDUCAÇÃO	2.50%	2.50%	2.50%	2.50%
A7	SEGURO CONTRA ACIDENTES DE TRABALHO	3.00%	3.00%	3.00%	3.00%
A8	FGTS	8.00%	8.00%	8.00%	8.00%
A9	SECONCI	0.00%	0.00%	0.00%	0.00%
A	TOTAL	16.80%	16.80%	36.80%	36.80%
GRUPO B					
B1	REPOUSO SEMANAL REMUNERADO	18.06%	NÃO INCIDE	18.06%	NÃO INCIDE
B2	FERIADOS	4.33%	NÃO INCIDE	4.33%	NÃO INCIDE
B3	AUXILIO - ENFERMIDADE	0.90%	0.69%	0.90%	0.69%
B4	13º SALÁRIO	10.83%	8.33%	10.83%	8.33%
B5	LICENÇA PATERNIDADE	0.07%	0.06%	0.07%	0.06%
B6	FALTAS JUSTIFICADAS	0.72%	0.56%	0.72%	0.56%
B7	DIAS DE CHUVA	2.18%	NÃO INCIDE	2.18%	NÃO INCIDE
B8	AUXÍLIO ACIDENTES DE TRABALHO	0.11%	0.09%	0.11%	0.09%
B9	FÉRIAS GOZADAS	7.26%	5.58%	7.26%	5.58%
B10	SALÁRIO MATERNIDADE	0.03%	0.03%	0.03%	0.03%
B	TOTAL	44.49%	15.34%	44.49%	15.34%
GRUPO C					
C1	AVISO PRÉVIO INDENIZADO	4.43%	3.41%	4.43%	3.41%
C2	AVISO PRÉVIO TRABALHADO	0.10%	0.08%	0.10%	0.08%
C3	FÉRIAS INDENIZADAS	5.97%	4.59%	5.97%	4.59%
C4	DEPÓSITO RESCISÃO SEM JUSTA CAUSA	3.85%	2.96%	3.85%	2.96%
C5	INDENIZAÇÃO ADICIONAL	0.37%	0.29%	0.37%	0.29%
C	TOTAL	14.72%	11.33%	14.72%	11.33%
GRUPO D					
D1	REINCIDÊNCIA DE GRUPO A SOBRE GRUPO B	7.47%	2.58%	16.37%	5.65%
D2	REINCIDÊNCIA DE GRUPO A SOBRE AVISO PRÉVIO TRABALHADO E REINCIDÊNCIA DO FGTS SOBRE AVISO PRÉVIO INDENIZADO	0.37%	0.29%	0.39%	0.30%
D	TOTAL	7.84%	2.87%	16.76%	5.95%
*GRUPO E					
E1					0.00%
E	TOTAL DOS ENCARGOS SOCIAIS COMPLEMENTARES				0.00%
OBS: *GRUPO E DEVERÁ SER APROPRIADO COMO ITEM DO CUSTO DIRETO					
TOTAL (A + B + C + D)		83.85%	46.34%	112.77%	69.42%

Lucas Vinícius de M. Marques
 Engenheiro Civil
 CREA-PE 181248118-6

CÂMARA MUNICIPAL DE TIMBAUBA

CRONOGRAMA FÍSICO - FINANCEIRO - DESONERADO

SERVIÇO : REFORMA DA CÂMARA MUNICIPAL DE TIMBAUBA
 LOCAL : CÂMARA MUNICIPAL DE TIMBAUBA - TIMBAUBA - PERNAMBUCO

ITEM	DESCRIÇÃO DOS SERVIÇOS	1º MÊS	2º MÊS	Valor Total
1	ADMINISTRAÇÃO DA OBRA	R\$ 11,400.58 100%	R\$ 0.00 0%	R\$ 11,400.58 100.00%
2	SERVIÇOS PRELIMINAES	R\$ 1,154.52 100%	R\$ 0.00 0%	R\$ 1,154.52 100.00%
3	PAREDES E VEDAÇÕES	R\$ 15,393.56 100%	R\$ 0.00 0%	R\$ 15,393.56 100.00%
4	INSTALAÇÕES HIDROSSANITÁRIAS	R\$ 5,330.52 50%	R\$ 5,330.52 50%	R\$ 10,661.04 100.00%
5	INSTALAÇÕES ELÉTRICAS	R\$ 6,682.74 50%	R\$ 6,682.74 50%	R\$ 13,365.48 100.00%
6	COBERTA	R\$ 21,212.19 100%	R\$ 0.00 0%	R\$ 21,212.19 100.00%
7	ESQUADRIAS	R\$ 0.00 0%	R\$ 7,736.40 100%	R\$ 7,736.40 100.00%
8	PINTURA	R\$ 0.00 0%	R\$ 38,488.23 100%	R\$ 38,488.23 100.00%
	Valores total no mês	R\$ 61,174.11	R\$ 58,237.89	R\$ 119,412.00
	Total acumulado	R\$ 61,174.11	R\$ 58,237.89	R\$ 119,412.00
	Percentual	51.23%	48.77%	100.00%

VALOR TOTAL DE R\$ 119.412,00 (Cento e dezenove mil, quatrocentos e doze reais)

 Lucas Vinícius de M. Marques
 Engenheiro Civil
 CREA-PE/18186/15-6

Composições Analíticas com Preço Unitário
REFORMA DA CÂMARA MUNICIPAL DE TIMBAUBA

Bancos
SINAPI - 07/2024 - Pernambuco
ORSE - 06/2024 - Sergipe

B.D.I.
19,85%

Encargos Sociais
Não Desonerado:
Horista: 112,77%
Mensalista: 69,42%

Composições Analíticas com Preço Unitário

Composições Principais

1.1	Código	Banco	Descrição	Tipo	Und	Quant.	Valor Unit	Total		
Composição	103689	SINAPI	FORNECIMENTO E INSTALAÇÃO DE PLACA DE OBRA COM CHAPA GALVANIZADA E ESTRUTURA DE MADEIRA. AF_03/2022_PS	PAVI - PAVIMENTAÇÃO	m²	1.0000000	312.03	312.03		
Composição Auxiliar	102234	SINAPI	PINTURA IMUNIZANTE PARA MADEIRA, 2 DEMÃOS. AF_01/2021	PINT - PINTURAS	m²	0.5000000	22.75	11.37		
Composição Auxiliar	88262	SINAPI	CARPINTEIRO DE FORMAS COM ENCARGOS COMPLEMENTARES	SEDI - SERVIÇOS DIVERSOS	H	0.3729000	26.12	9.74		
Composição Auxiliar	88316	SINAPI	SERVENTE COM ENCARGOS COMPLEMENTARES	SEDI - SERVIÇOS DIVERSOS	H	1.1186000	21.05	23.54		
Insumo	00004509	SINAPI	SARRAFO *2,5 X 10* CM EM PINUS, MISTA OU EQUIVALENTE DA REGIAO - BRUTA	Material	M	3.2083000	5.25	16.84		
Insumo	00004813	SINAPI	PLACA DE OBRA (PARA CONSTRUCAO CIVIL) EM CHAPA GALVANIZADA *N. 22*, ADESIVADA, DE *2,4 X 1,2* M (SEM POSTES PARA FIXACAO)	Material	m²	1.0000000	250.00	250.00		
Insumo	00005065	SINAPI	PREGO DE ACO POLIDO COM CABECA 10 X 10 (7/8 X 17)	Material	KG	0.0113000	29.99	0.33		
Insumo	00005069	SINAPI	PREGO DE ACO POLIDO COM CABECA 17 X 27 (2 1/2 X 11)	Material	KG	0.0132000	16.07	0.21		
					MO sem LS =>	14.49	LS =>	16.34	MO com LS =>	30.83
					Valor do BDI =>		61.93	Valor com BDI =>		373.96

1.2	Código	Banco	Descrição	Tipo	Und	Quant.	Valor Unit	Total		
Composição	90778	SINAPI	ENGENHEIRO CIVIL DE OBRA PLENO COM ENCARGOS COMPLEMENTARES	PAVI - PAVIMENTAÇÃO	H	1.0000000	126.70	126.70		
Composição Auxiliar	95403	SINAPI	CURSO DE CAPACITAÇÃO PARA ENGENHEIRO CIVIL DE OBRA PLENO (ENCARGOS COMPLEMENTARES) - HORISTA	SEDI - SERVIÇOS DIVERSOS	H	1.0000000	2.08	2.08		
Insumo	2707	SINAPI	ENGENHEIRO CIVIL DE OBRA PLENO (HORISTA)	SEDI - SERVIÇOS DIVERSOS	H	1.0000000	122.52	122.52		
Insumo	37372	SINAPI	EXAMES - HORISTA (COLETADO CAIXA - ENCARGOS COMPLEMENTARES)	SEDI - SERVIÇOS DIVERSOS	H	1.0000000	1.34	1.34		
Insumo	37373	SINAPI	SEGURO - HORISTA (COLETADO CAIXA - ENCARGOS COMPLEMENTARES)	SEDI - SERVIÇOS DIVERSOS	H	1.0000000	0.01	0.01		
Insumo	43462	SINAPI	FERRAMENTAS - FAMILIA ENGENHEIRO CIVIL - HORISTA (ENCARGOS COMPLEMENTARES - COLETADO CAIXA)	SEDI - SERVIÇOS DIVERSOS	H	1.0000000	0.01	0.01		
Insumo	43486	SINAPI	EPI - FAMILIA ENGENHEIRO CIVIL - HORISTA (ENCARGOS COMPLEMENTARES - COLETADO CAIXA)	SEDI - SERVIÇOS DIVERSOS	H	1.0000000	0.74	0.74		
					MO sem LS =>	124.62	LS =>	15.41	MO com LS =>	124.62
					Valor do BDI =>		25.15	Valor com BDI =>		151.85

2.1	Código	Banco	Descrição	Tipo	Und	Quant.	Valor Unit	Total		
Composição	97622	SINAPI	DEMOLIÇÃO DE ALVENARIA DE BLOCO FURADO, DE FORMA MANUAL, SEM REAPROVEITAMENTO. AF_09/2023	SERP - SERVIÇOS PRELIMINARES	m³	1.0000000	55.59	55.59		
Composição Auxiliar	88309	SINAPI	PEDREIRO COM ENCARGOS COMPLEMENTARES	SEDI - SERVIÇOS DIVERSOS	H	0.3541000	26.50	9.38		
Composição Auxiliar	88316	SINAPI	SERVENTE COM ENCARGOS COMPLEMENTARES	SEDI - SERVIÇOS DIVERSOS	H	2.1957000	21.05	46.21		
					MO sem LS =>	20.26	LS =>	22.85	MO com LS =>	43.11
					Valor do BDI =>		11.03	Valor com BDI =>		66.62

3.1	Código	Banco	Descrição	Tipo	Und	Quant.	Valor Unit	Total		
Composição	101158	SINAPI	ALVENARIA DE VEDAÇÃO DE BLOCOS DE GESSO DE 10X50X66CM (ESPESSURA 10CM). AF_05/2020	PARE - PAREDES/PAINAIS	m²	1.0000000	76.72	76.72		
Composição Auxiliar	88309	SINAPI	PEDREIRO COM ENCARGOS COMPLEMENTARES	SEDI - SERVIÇOS DIVERSOS	H	0.5670000	26.50	15.02		
Composição Auxiliar	88316	SINAPI	SERVENTE COM ENCARGOS COMPLEMENTARES	SEDI - SERVIÇOS DIVERSOS	H	0.2840000	21.05	5.97		
Insumo	00034583	SINAPI	BLOCO DE GESSO COMPACTO / MACICO, BRANCO, E = 10 CM, DIMENSOES *67 X 50* CM	Material	m²	1.0270000	54.25	55.71		
Insumo	00044324	SINAPI	GESSO COLA, EM PO, PARA FIXACAO DE MOLDURAS, SANCAS E BLOCOS DE GESSO	Material	KG	0.0100000	2.60	0.02		
					MO sem LS =>	7.89	LS =>	8.89	MO com LS =>	16.78
					Valor do BDI =>		15.22	Valor com BDI =>		91.94

3.2	Código	Banco	Descrição	Tipo	Und	Quant.	Valor Unit	Total		
Composição	87418	SINAPI	APLICAÇÃO MANUAL DE GESSO DESEMPENADO (SEM TALISCAS) EM PAREDES, ESPESSURA DE 0,5CM. AF_03/2023	REVE - REVESTIMENTO E TRATAMENTO DE SUPERFÍCIES	m²	1.0000000	18.09	18.09		
Composição Auxiliar	88269	SINAPI	GESSEIRO COM ENCARGOS COMPLEMENTARES	SEDI - SERVIÇOS DIVERSOS	H	0.3297900	26.26	8.66		
Composição Auxiliar	88316	SINAPI	SERVENTE COM ENCARGOS COMPLEMENTARES	SEDI - SERVIÇOS DIVERSOS	H	0.1044300	21.05	2.19		
Insumo	00003315	SINAPI	GESSO EM PO PARA REVESTIMENTOS/MOLDURAS/SANCAS E USO GERAL	Material	KG	9.6632100	0.75	7.24		
					MO sem LS =>	4.08	LS =>	4.61	MO com LS =>	8.69
					Valor do BDI =>		3.59	Valor com BDI =>		21.68

3.3	Código	Banco	Descrição	Tipo	Und	Quant.	Valor Unit	Total
-----	--------	-------	-----------	------	-----	--------	------------	-------

Composição	93184	SINAPI	VERGA PRÉ-MOLDADA COM ATÉ 1,5 M DE VÃO, ESPESSURA DE *20* CM. AF_03/2024	FUES - FUNDAÇÕES E ESTRUTURAS	M	1.0000000	27.60	27.60		
Composição Auxiliar	87294	SINAPI	ARGAMASSA TRAÇO 1:2:9 (EM VOLUME DE CIMENTO, CAL E AREIA MÉDIA ÚMIDA) PARA EMBOÇO/MASSA ÚNICA/ASSENTAMENTO DE ALVENARIA DE VEDAÇÃO, PREPARO MECÂNICO COM BETONEIRA 600 L. AF_08/2019	SEDI - SERVIÇOS DIVERSOS	m³	0.0019000	633.40	1.20		
Composição Auxiliar	88309	SINAPI	PEDREIRO COM ENCARGOS COMPLEMENTARES	SEDI - SERVIÇOS DIVERSOS	H	0.0560000	26.50	1.48		
Composição Auxiliar	88316	SINAPI	SERVENTE COM ENCARGOS COMPLEMENTARES	SEDI - SERVIÇOS DIVERSOS	H	0.0890000	21.05	1.87		
Composição Auxiliar	92270	SINAPI	FABRICAÇÃO DE FÓRMA PARA VIGAS, COM MADEIRA SERRADA, E = 25 MM. AF_09/2020	FUES - FUNDAÇÕES E ESTRUTURAS	m²	0.0420000	176.28	7.40		
Composição Auxiliar	92801	SINAPI	CORTE E DOBRA DE AÇO CA-50, DIÂMETRO DE 6,3 MM. AF_06/2022	FUES - FUNDAÇÕES E ESTRUTURAS	KG	0.4900000	9.43	4.62		
Composição Auxiliar	94964	SINAPI	CONCRETO FCK = 20MPA, TRAÇO 1:2,7:3 (EM MASSA SECA DE CIMENTO/ AREIA MÉDIA/ BRITA 1) - PREPARO MECÂNICO COM BETONEIRA 400 L. AF_05/2021	FUES - FUNDAÇÕES E ESTRUTURAS	m³	0.0210000	472.17	9.91		
Insumo	00002692	SINAPI	DESMOLDANTE PROTETOR PARA FORMAS DE MADEIRA, DE BASE OLEOSA EMULSIONADA EM AGUA	Material	L	0.0060000	7.77	0.04		
Insumo	00039017	SINAPI	ESPACADOR / DISTANCIADOR CIRCULAR COM ENTRADA LATERAL, EM PLASTICO, PARA VERGALHAO *4,2 A 12,5* MM, COBRIMENTO 20 MM	Material	UN	6.0000000	0.18	1.08		
					MO sem LS =>	2.82	LS =>	3.19	MO com LS =>	6.01
					Valor do BDI =>	5.47			Valor com BDI =>	33.07

3.4	Código Banco	Descrição	Tipo	Und	Quant.	Valor Unit	Total
Composição	93194 SINAPI	CONTRAVERGA PRÉ-MOLDADA, ESPESSURA DE *20* CM. AF_03/2024	FUES - FUNDAÇÕES E ESTRUTURAS	M	1.0000000	26.88	26.88
Composição Auxiliar	87294 SINAPI	ARGAMASSA TRAÇO 1:2:9 (EM VOLUME DE CIMENTO, CAL E AREIA MÉDIA ÚMIDA) PARA EMBOÇO/MASSA ÚNICA/ASSENTAMENTO DE ALVENARIA DE VEDAÇÃO, PREPARO MECÂNICO COM BETONEIRA 600 L. AF_08/2019	SEDI - SERVIÇOS DIVERSOS	m³	0.0019000	633.40	1.20
Composição Auxiliar	88309 SINAPI	PEDREIRO COM ENCARGOS COMPLEMENTARES	SEDI - SERVIÇOS DIVERSOS	H	0.0510000	26.50	1.35
Composição Auxiliar	88316 SINAPI	SERVENTE COM ENCARGOS COMPLEMENTARES	SEDI - SERVIÇOS DIVERSOS	H	0.0860000	21.05	1.81
Composição Auxiliar	92270 SINAPI	FABRICAÇÃO DE FÔRMA PARA VIGAS, COM MADEIRA SERRADA, E = 25 MM. AF_09/2020	FUES - FUNDAÇÕES E ESTRUTURAS	m²	0.0390000	176.28	6.87
Composição Auxiliar	92801 SINAPI	CORTE E DOBRA DE AÇO CA-50, DIÂMETRO DE 6,3 MM. AF_06/2022	FUES - FUNDAÇÕES E ESTRUTURAS	KG	0.4900000	9.43	4.62
Composição Auxiliar	94964 SINAPI	CONCRETO FCK = 20MPA, TRAÇO 1:2.7:3 (EM MASSA SECA DE CIMENTO/ AREIA MÉDIA/ BRITA 1) - PREPARO MECÂNICO COM BETONEIRA 400 L. AF_05/2021	FUES - FUNDAÇÕES E ESTRUTURAS	m³	0.0210000	472.17	9.91
Insumo	00002692 SINAPI	DESMOLDANTE PROTETOR PARA FORMAS DE MADEIRA, DE BASE OLEOSA EMULSIONADA EM AGUA	Material	L	0.0060000	7.77	0.04
Insumo	00039017 SINAPI	ESPACADOR / DISTANCIADOR CIRCULAR COM ENTRADA LATERAL, EM PLASTICO, PARA VERGALHAO *4,2 A 12,5* MM, COBRIMENTO 20 MM	Material	UN	6.0000000	0.18	1.08

MO sem LS => 2.71 LS => 3.06 MO com LS => 5.77

Valor do BDI => 5.33 Valor com BDI => 32.21

4.1	Código Banco	Descrição	Tipo	Und	Quant.	Valor Unit	Total
Composição	1200 ORSE	Ponto de água fria embutido, c/material pvc rígido soldável Ø 25mm	Tubos e Conexões de PVC Rígido Soldável	un	1.0000000	111.14	111.14
Composição Auxiliar	10549 ORSE	Encargos Complementares - Servente	Provisórios	h	2.1000000	3.79	7.95
Composição Auxiliar	10550 ORSE	Encargos Complementares - Pedreiro	Provisórios	h	0.7491832	3.66	2.74
Composição Auxiliar	10554 ORSE	Encargos Complementares - Encanador	Provisórios	h	0.8350000	3.72	3.10
Insumo	00000013/SINA	ORSE Estopa	Material	kg	0.2500000	15.39	3.84
Insumo	00002696/SINA	ORSE Encanador ou bombeiro hidraulico (horista)	Mão de Obra	h	0.8350000	19.11	15.95
Insumo	00003767/SINA	ORSE Lixa em folha para parede ou madeira, numero 120, cor vermelha	Material	un	1.0000000	0.95	0.95
Insumo	00004750/SINA	ORSE Pedreiro (horista)	Mão de Obra	h	0.7514663	19.11	14.36
Insumo	00006111/SINA	ORSE Servente de obras (horista)	Mão de Obra	h	2.1000000	13.65	28.66
Insumo	00009868/SINA	ORSE Tubo pvc, soldavel, de 25 mm, agua fria (nbr-5648)	Material	m	7.0000000	3.51	24.57
Insumo	138 ORSE	ORSE Adesivo pvc em frasco de 850 gramas	Material	kg	0.0095000	64.72	0.61
Insumo	2036 ORSE	ORSE Solucao limpadora pvc	Material	l	0.1350000	62.33	8.41

MO sem LS => 27.72 LS => 31.25 MO com LS => 58.97

Valor do BDI => 22.06 Valor com BDI => 133.20

4.2	Código Banco	Descrição	Tipo	Und	Quant.	Valor Unit	Total
Composição	1679 ORSE	Ponto de esgoto com tubo de pvc rígido soldável de Ø 40 mm (lavatórios, mictórios, ralos sifonados, etc...)	Tubos e Conexões de PVC Rígido Soldável para Esgoto	un	1.0000000	68.60	68.60
Composição Auxiliar	10549 ORSE	Encargos Complementares - Servente	Provisórios	h	0.6500000	3.79	2.46
Composição Auxiliar	10554 ORSE	Encargos Complementares - Encanador	Provisórios	h	0.6500000	3.72	2.41
Insumo	00002696/SINA	ORSE Encanador ou bombeiro hidraulico (horista)	Mão de Obra	h	0.6500000	19.11	12.42
Insumo	00003516/SINA	ORSE Joelho pvc, soldavel, bb, 45 graus, dn 40 mm, para esgoto predial	Material	un	3.0000000	1.89	5.67
Insumo	00003517/SINA	ORSE Joelho pvc, soldavel, bb, 90 graus, sem anel, dn 40 mm, para esgoto predial secundario	Material	un	3.0000000	1.65	4.95
Insumo	00003767/SINA	ORSE Lixa em folha para parede ou madeira, numero 120, cor vermelha	Material	un	0.2000000	0.95	0.19
Insumo	00006111/SINA	ORSE Servente de obras (horista)	Mão de Obra	h	0.6500000	13.65	8.87
Insumo	00009835/SINA	ORSE Tubo pvc serie normal, dn 40 mm, para esgoto predial (nbr 5688)	Material	m	4.0000000	5.07	20.28
Insumo	138 ORSE	ORSE Adesivo pvc em frasco de 850 gramas	Material	kg	0.0390000	64.72	2.52
Insumo	1703 ORSE	ORSE Pasta lubrificante p/ pvc je	Material	kg	0.0900000	56.75	5.10
Insumo	2036 ORSE	ORSE Solucao limpadora pvc	Material	l	0.0600000	62.33	3.73

MO sem LS => 10.01 LS => 11.28 MO com LS => 21.29

Valor do BDI => 13.61 Valor com BDI => 82.21

4.3	Código	Banco	Descrição	Tipo	Und	Quant.	Valor Unit	Total		
Composição	1683	ORSE	Ponto de esgoto com tubo de pvc rígido soldável de Ø 100 mm (vaso sanitário)	Tubos e Conexões de PVC Rígido Soldável para Esgoto	pt	1.0000000	92.37	92.37		
Composição Auxiliar	10549	ORSE	Encargos Complementares - Servente	Provisórios	h	0.4000000	3.79	1.51		
Composição Auxiliar	10554	ORSE	Encargos Complementares - Encanador	Provisórios	h	0.4000000	3.72	1.48		
Insumo	00000013/SINA	ORSE	Estopa	Material	kg	0.0500000	15.39	0.76		
Insumo	00002696/SINA	ORSE	Encanador ou bombeiro hidráulico (horista)	Mão de Obra	h	0.4000000	19.11	7.64		
Insumo	00003520/SINA	ORSE	Joelho pvc, soldavel, pb, 90 graus, dn 100 mm, para esgoto predial	Material	un	2.0000000	6.56	13.12		
Insumo	00006111/SINA	ORSE	Servente de obras (horista)	Mão de Obra	h	0.4000000	13.65	5.46		
Insumo	00009836/SINA	ORSE	Tubo pvc serie normal, dn 100 mm, para esgoto predial (nbr 5688)	Material	m	4.0000000	11.63	46.52		
Insumo	00010908/SINA	ORSE	Juncao de reducao invertida, pvc soldavel, 100 x 50 mm, serie normal para esgoto predial	Material	un	1.0000000	14.91	14.91		
Insumo	138	ORSE	Adesivo pvc em frasco de 850 gramas	Material	kg	0.0150000	64.72	0.97		
					MO sem LS =>	6.16	LS =>	6.94	MO com LS =>	13.10
					Valor do BDI =>	18.33			Valor com BDI =>	110.70

4.4	Código	Banco	Descrição	Tipo	Und	Quant.	Valor Unit	Total		
Composição	89709	SINAPI	RALO SIFONADO, PVC, DN 100 X 40 MM, JUNTA SOLDÁVEL, FORNECIDO E INSTALADO EM RAMAL DE DESCARGA OU EM RAMAL DE ESGOTO SANITÁRIO. AF_08/2022	INHI - INSTALAÇÕES HIDROS SANITÁRIAS	UN	1.0000000	19.10	19.10		
Composição Auxiliar	88248	SINAPI	AUXILIAR DE ENCANADOR OU BOMBEIRO HIDRÁULICO COM ENCARGOS COMPLEMENTARES	SEDI - SERVIÇOS DIVERSOS	H	0.1652000	21.40	3.53		
Composição Auxiliar	88267	SINAPI	ENCANADOR OU BOMBEIRO HIDRÁULICO COM ENCARGOS COMPLEMENTARES	SEDI - SERVIÇOS DIVERSOS	H	0.1652000	25.73	4.25		
Insumo	00000122	SINAPI	ADESIVO PLASTICO PARA PVC, FRASCO COM *850* GR	Material	UN	0.0049000	59.63	0.29		
Insumo	00011741	SINAPI	RALO SIFONADO CILINDRICO, PVC, 100 X 40 MM, COM GRELHA REDONDA BRANCA	Material	UN	1.0000000	10.45	10.45		
Insumo	00020083	SINAPI	SOLUCAO PREPARADORA / LIMPADORA PARA PVC, FRASCO COM 1000 CM3	Material	UN	0.0075000	67.56	0.50		
Insumo	00038383	SINAPI	LIXA D'AGUA EM FOLHA, GRAO 100	Material	UN	0.0360000	2.45	0.08		
					MO sem LS =>	2.98	LS =>	3.37	MO com LS =>	6.35
					Valor do BDI =>	3.79			Valor com BDI =>	22.89

4.5	Código	Banco	Descrição	Tipo	Und	Quant.	Valor Unit	Total		
Composição	86943	SINAPI	LAVATÓRIO LOUÇA BRANCA SUSPENSO, 29,5 X 39CM OU EQUIVALENTE, PADRÃO POPULAR, INCLUSO SIFÃO FLEXÍVEL EM PVC, VÁLVULA E ENGATE FLEXÍVEL 30CM EM PLÁSTICO E TORNEIRA CROMADA DE MESA, PADRÃO POPULAR - FORNECIMENTO E INSTALAÇÃO. AF_01/2020	INHI - INSTALAÇÕES HIDROS SANITÁRIAS	UN	1.0000000	269.79	269.79		
Composição Auxiliar	86879	SINAPI	VÁLVULA EM PLÁSTICO 1" PARA PIA, TANQUE OU LAVATÓRIO, COM OU SEM LADRÃO - FORNECIMENTO E INSTALAÇÃO. AF_01/2020	INHI - INSTALAÇÕES HIDROS SANITÁRIAS	UN	1.0000000	9.59	9.59		
Composição Auxiliar	86883	SINAPI	SIFÃO DO TIPO FLEXÍVEL EM PVC 1 X 1.1/2 - FORNECIMENTO E INSTALAÇÃO. AF_01/2020	INHI - INSTALAÇÕES HIDROS SANITÁRIAS	UN	1.0000000	12.21	12.21		
Composição Auxiliar	86884	SINAPI	ENGATE FLEXÍVEL EM PLÁSTICO BRANCO, 1/2" X 30CM - FORNECIMENTO E INSTALAÇÃO. AF_01/2020	INHI - INSTALAÇÕES HIDROS SANITÁRIAS	UN	1.0000000	10.67	10.67		
Composição Auxiliar	86904	SINAPI	LAVATÓRIO LOUÇA BRANCA SUSPENSO, 29,5 X 39CM OU EQUIVALENTE, PADRÃO POPULAR - FORNECIMENTO E INSTALAÇÃO. AF_01/2020	INHI - INSTALAÇÕES HIDROS SANITÁRIAS	UN	1.0000000	159.66	159.66		
Composição Auxiliar	86906	SINAPI	TORNEIRA CROMADA DE MESA, 1/2" OU 3/4", PARA LAVATÓRIO, PADRÃO POPULAR - FORNECIMENTO E INSTALAÇÃO. AF_01/2020	INHI - INSTALAÇÕES HIDROS SANITÁRIAS	UN	1.0000000	77.66	77.66		
					MO sem LS =>	10.98	LS =>	12.38	MO com LS =>	23.36
					Valor do BDI =>	53.55			Valor com BDI =>	323.34

4.6	Código	Banco	Descrição	Tipo	Und	Quant.	Valor Unit	Total		
Composição	93441	SINAPI	BANCADA GRANITO CINZA 150 X 60 CM, COM CUBA DE EMBUTIR DE AÇO, VÁLVULA AMERICANA EM METAL, SIFÃO FLEXÍVEL EM PVC, ENGATE FLEXÍVEL 30 CM, TORNEIRA CROMADA LONGA, DE PAREDE, 1/2" OU 3/4", P/ COZINHA, PADRÃO POPULAR - FORNEC. E INSTALAÇÃO. AF_01/2020	INHI - INSTALAÇÕES HIDROS SANITÁRIAS	UN	1.0000000	1,273.49	1,273.49		
Composição Auxiliar	86884	SINAPI	ENGATE FLEXÍVEL EM PLÁSTICO BRANCO, 1/2" X 30CM - FORNECIMENTO E INSTALAÇÃO. AF_01/2020	INHI - INSTALAÇÕES HIDROS SANITÁRIAS	UN	1.0000000	10.67	10.67		
Composição Auxiliar	86889	SINAPI	BANCADA DE GRANITO CINZA POLIDO, DE 1,50 X 0,60 M, PARA PIA DE COZINHA - FORNECIMENTO E INSTALAÇÃO. AF_01/2020	INHI - INSTALAÇÕES HIDROS SANITÁRIAS	UN	1.0000000	863.16	863.16		
Composição Auxiliar	86911	SINAPI	TORNEIRA CROMADA LONGA, DE PAREDE, 1/2" OU 3/4", PARA PIA DE COZINHA, PADRÃO POPULAR - FORNECIMENTO E INSTALAÇÃO. AF_01/2020	INHI - INSTALAÇÕES HIDROS SANITÁRIAS	UN	1.0000000	90.88	90.88		
Composição Auxiliar	86935	SINAPI	CUBA DE EMBUTIR DE AÇO INOXIDÁVEL MÉDIA, INCLUSO VÁLVULA TIPO AMERICANA EM METAL CROMADO E SIFÃO FLEXÍVEL EM PVC - FORNECIMENTO E INSTALAÇÃO. AF_01/2020	INHI - INSTALAÇÕES HIDROS SANITÁRIAS	UN	1.0000000	308.78	308.78		
					MO sem LS =>	34.94	LS =>	39.40	MO com LS =>	74.34
					Valor do BDI =>	252.78			Valor com BDI =>	1,526.27

4.7	Código	Banco	Descrição	Tipo	Und	Quant.	Valor Unit	Total
-----	--------	-------	-----------	------	-----	--------	------------	-------

Composição	95542	SINAPI	PORTA TOALHA ROSTO EM METAL CROMADO, TIPO ARGOLA, INCLUSO FIXAÇÃO. AF_01/2020	INHI - INSTALAÇÕES HIDROS SANITÁRIAS	UN	1.0000000	72.05	72.05			
Composição Auxiliar	88267	SINAPI	ENCANADOR OU BOMBEIRO HIDRÁULICO COM ENCARGOS COMPLEMENTARES	SEDI - SERVIÇOS DIVERSOS	H	0.3162000	25.73	8.13			
Composição Auxiliar	88316	SINAPI	SERVENTE COM ENCARGOS COMPLEMENTARES	SEDI - SERVIÇOS DIVERSOS	H	0.0996000	21.05	2.09			
Insumo	00021101	SINAPI	PORTA TOALHA ROSTO EM METAL CROMADO, TIPO ARGOLA	Material	UN	1.0000000	61.83	61.83			
				MO sem LS =>		3.94	LS =>	4.44	MO com LS =>	8.38	
						Valor do BDI =>		14.30	Valor com BDI =>		86.35

4.8	Código	Banco	Descrição	Tipo	Und	Quant.	Valor Unit	Total			
Composição	95544	SINAPI	PAPELEIRA DE PAREDE EM METAL CROMADO SEM TAMPA, INCLUSO FIXAÇÃO. AF_01/2020	INHI - INSTALAÇÕES HIDROS SANITÁRIAS	UN	1.0000000	91.16	91.16			
Composição Auxiliar	88267	SINAPI	ENCANADOR OU BOMBEIRO HIDRÁULICO COM ENCARGOS COMPLEMENTARES	SEDI - SERVIÇOS DIVERSOS	H	0.3162000	25.73	8.13			
Composição Auxiliar	88316	SINAPI	SERVENTE COM ENCARGOS COMPLEMENTARES	SEDI - SERVIÇOS DIVERSOS	H	0.0996000	21.05	2.09			
Insumo	00011703	SINAPI	PAPELEIRA DE PAREDE EM METAL CROMADO SEM TAMPA	Material	UN	1.0000000	80.94	80.94			
				MO sem LS =>		3.94	LS =>	4.44	MO com LS =>	8.38	
						Valor do BDI =>		18.09	Valor com BDI =>		109.25

4.9	Código	Banco	Descrição	Tipo	Und	Quant.	Valor Unit	Total			
Composição	95547	SINAPI	SABONETEIRA PLÁSTICA TIPO DISPENSER PARA SABONETE LÍQUIDO COM RESERVATÓRIO 800 A 1500 ML, INCLUSO FIXAÇÃO. AF_01/2020	INHI - INSTALAÇÕES HIDROS SANITÁRIAS	UN	1.0000000	95.12	95.12			
Composição Auxiliar	88267	SINAPI	ENCANADOR OU BOMBEIRO HIDRÁULICO COM ENCARGOS COMPLEMENTARES	SEDI - SERVIÇOS DIVERSOS	H	0.3162000	25.73	8.13			
Composição Auxiliar	88316	SINAPI	SERVENTE COM ENCARGOS COMPLEMENTARES	SEDI - SERVIÇOS DIVERSOS	H	0.0996000	21.05	2.09			
Insumo	00011758	SINAPI	SABONETEIRA PLÁSTICA TIPO DISPENSER PARA SABONETE LÍQUIDO COM RESERVATÓRIO 800 A 1500 ML	Material	UN	1.0000000	84.90	84.90			
				MO sem LS =>		3.94	LS =>	4.44	MO com LS =>	8.38	
						Valor do BDI =>		18.88	Valor com BDI =>		114.00

4.10	Código	Banco	Descrição	Tipo	Und	Quant.	Valor Unit	Total			
Composição	89578	SINAPI	TUBO PVC, SÉRIE R, ÁGUA PLUVIAL, DN 100 MM, FORNECIDO E INSTALADO EM CONDUTORES VERTICAIS DE ÁGUAS PLUVIAIS. AF_06/2022	INHI - INSTALAÇÕES HIDROS SANITÁRIAS	M	1.0000000	25.70	25.70			
Composição Auxiliar	88248	SINAPI	AUXILIAR DE ENCANADOR OU BOMBEIRO HIDRÁULICO COM ENCARGOS COMPLEMENTARES	SEDI - SERVIÇOS DIVERSOS	H	0.0758000	21.40	1.62			
Composição Auxiliar	88267	SINAPI	ENCANADOR OU BOMBEIRO HIDRÁULICO COM ENCARGOS COMPLEMENTARES	SEDI - SERVIÇOS DIVERSOS	H	0.0758000	25.73	1.95			
Insumo	00009841	SINAPI	TUBO PVC, SÉRIE R, DN 100 MM, PARA ESGOTO OU ÁGUAS PLUVIAIS PREDIAL (NBR 5688)	Material	M	1.0353000	21.28	22.03			
Insumo	00038383	SINAPI	LIXA D'ÁGUA EM FOLHA, GRAO 100	Material	UN	0.0420000	2.45	0.10			
				MO sem LS =>		1.37	LS =>	1.54	MO com LS =>	2.91	
						Valor do BDI =>		5.10	Valor com BDI =>		30.80

4.11	Código	Banco	Descrição	Tipo	Und	Quant.	Valor Unit	Total			
Composição	102264	SINAPI	TUBO DE PVC BRANCO PARA REDE COLETORA DE ESGOTO CONDOMINIAL DE PAREDE MACIÇA, DN 100 MM, JUNTA ELÁSTICA - FORNECIMENTO E ASSENTAMENTO. AF_01/2021	ASTU - ASSENTAMENTO DE TUBOS E PECAS	M	1.0000000	16.11	16.11			
Composição Auxiliar	88246	SINAPI	ASSENTADOR DE TUBOS COM ENCARGOS COMPLEMENTARES	SEDI - SERVIÇOS DIVERSOS	H	0.0752800	22.47	1.69			
Composição Auxiliar	88316	SINAPI	SERVENTE COM ENCARGOS COMPLEMENTARES	SEDI - SERVIÇOS DIVERSOS	H	0.0752800	21.05	1.58			
Insumo	00000303	SINAPI	ANEL BORRACHA, PARA TUBO PVC, REDE COLETOR ESGOTO, DN 100 MM (NBR 7362)	Material	UN	0.1667000	4.43	0.73			
Insumo	00009836	SINAPI	TUBO PVC SÉRIE NORMAL, DN 100 MM, PARA ESGOTO PREDIAL (NBR 5688)	Material	M	1.0500000	11.30	11.86			
Insumo	00020078	SINAPI	PASTA LUBRIFICANTE PARA TUBOS E CONEXÕES COM JUNTA ELÁSTICA, EMBALAGEM DE *400* GR (USO EM PVC, AÇO, POLIETILENO E OUTROS)	Material	UN	0.0104200	24.61	0.25			
				MO sem LS =>		1.23	LS =>	1.38	MO com LS =>	2.61	
						Valor do BDI =>		3.19	Valor com BDI =>		19.30

4.12	Código	Banco	Descrição	Tipo	Und	Quant.	Valor Unit	Total		
Composição	102623	SINAPI	CAIXA D'ÁGUA EM POLIETILENO, 1000 LITROS (INCLUSOS TUBOS, CONEXÕES E TORNEIRA DE BÓIA) - FORNECIMENTO E INSTALAÇÃO. AF_06/2021	INHI - INSTALAÇÕES HIDROSANITÁRIAS	UN	1.0000000	725.73	725.73		
Composição Auxiliar	102591	SINAPI	FURO EM CAIXA D'ÁGUA COM ESPESSURA DE 2 ATÉ 5 MM E DIÂMETRO DE 25 MM. AF_06/2021	INHI - INSTALAÇÕES HIDROSANITÁRIAS	UN	3.0000000	4.03	12.09		
Composição Auxiliar	102595	SINAPI	FURO EM CAIXA D'ÁGUA COM ESPESSURA DE 2 ATÉ 5 MM E DIÂMETRO DE 40 MM. AF_06/2021	INHI - INSTALAÇÕES HIDROSANITÁRIAS	UN	1.0000000	5.14	5.14		
Composição Auxiliar	102607	SINAPI	CAIXA D'ÁGUA EM POLIETILENO, 1000 LITROS - FORNECIMENTO E INSTALAÇÃO. AF_06/2021	INHI - INSTALAÇÕES HIDROSANITÁRIAS	UN	1.0000000	396.11	396.11		
Composição Auxiliar	94489	SINAPI	REGISTRO DE ESFERA, PVC, SOLDÁVEL, COM VOLANTE, DN 25 MM - FORNECIMENTO E INSTALAÇÃO. AF_08/2021	INHI - INSTALAÇÕES HIDROSANITÁRIAS	UN	2.0000000	30.09	60.18		
Composição Auxiliar	94491	SINAPI	REGISTRO DE ESFERA, PVC, SOLDÁVEL, COM VOLANTE, DN 40 MM - FORNECIMENTO E INSTALAÇÃO. AF_08/2021	INHI - INSTALAÇÕES HIDROSANITÁRIAS	UN	1.0000000	60.87	60.87		
Composição Auxiliar	94648	SINAPI	TUBO, PVC, SOLDÁVEL, DE 25MM, INSTALADO EM RESERVAÇÃO PREDIAL DE ÁGUA - FORNECIMENTO E INSTALAÇÃO. AF_04/2024	INHI - INSTALAÇÕES HIDROSANITÁRIAS	M	1.8000000	6.15	11.07		
Composição Auxiliar	94650	SINAPI	TUBO, PVC, SOLDÁVEL, DE 40MM, INSTALADO EM RESERVAÇÃO PREDIAL DE ÁGUA - FORNECIMENTO E INSTALAÇÃO. AF_04/2024	INHI - INSTALAÇÕES HIDROSANITÁRIAS	M	0.9500000	17.27	16.40		
Composição Auxiliar	94672	SINAPI	JOELHO 90 GRAUS COM BUCHA DE LATÃO, PVC, SOLDÁVEL, DN 25 MM X 3/4", INSTALADO EM RESERVAÇÃO PREDIAL DE ÁGUA - FORNECIMENTO E INSTALAÇÃO. AF_04/2024	INHI - INSTALAÇÕES HIDROSANITÁRIAS	UN	2.0000000	5.44	10.88		
Composição Auxiliar	94676	SINAPI	JOELHO 90 GRAUS, PVC, SOLDÁVEL, DN 40 MM INSTALADO EM RESERVAÇÃO PREDIAL DE ÁGUA - FORNECIMENTO E INSTALAÇÃO. AF_04/2024	INHI - INSTALAÇÕES HIDROSANITÁRIAS	UN	1.0000000	11.76	11.76		
Composição Auxiliar	94688	SINAPI	TÊ, PVC, SOLDÁVEL, DN 25 MM INSTALADO EM RESERVAÇÃO PREDIAL DE ÁGUA - FORNECIMENTO E INSTALAÇÃO. AF_04/2024	INHI - INSTALAÇÕES HIDROSANITÁRIAS	UN	1.0000000	6.16	6.16		
Composição Auxiliar	94692	SINAPI	TÊ, PVC, SOLDÁVEL, DN 40 MM INSTALADO EM RESERVAÇÃO PREDIAL DE ÁGUA - FORNECIMENTO E INSTALAÇÃO. AF_04/2024	INHI - INSTALAÇÕES HIDROSANITÁRIAS	UN	1.0000000	17.18	17.18		
Composição Auxiliar	94703	SINAPI	ADAPTADOR COM FLANGE E ANEL DE VEDAÇÃO, PVC, SOLDÁVEL, DN 25 MM X 3/4", INSTALADO EM RESERVAÇÃO PREDIAL DE ÁGUA - FORNECIMENTO E INSTALAÇÃO. AF_04/2024	INHI - INSTALAÇÕES HIDROSANITÁRIAS	UN	3.0000000	17.98	53.94		
Composição Auxiliar	94705	SINAPI	ADAPTADOR COM FLANGE E ANEL DE VEDAÇÃO, PVC, SOLDÁVEL, DN 40 MM X 1 1/4", INSTALADO EM RESERVAÇÃO PREDIAL DE ÁGUA - FORNECIMENTO E INSTALAÇÃO. AF_04/2024	INHI - INSTALAÇÕES HIDROSANITÁRIAS	UN	1.0000000	32.75	32.75		
Composição Auxiliar	94796	SINAPI	TORNEIRA DE BOIA PARA CAIXA D'ÁGUA, ROSCÁVEL, 3/4" - FORNECIMENTO E INSTALAÇÃO. AF_08/2021	INHI - INSTALAÇÕES HIDROSANITÁRIAS	UN	1.0000000	31.20	31.20		
					MO sem LS =>	38.09	LS =>	42.95	MO com LS =>	81.04
					Valor do BDI =>	144.05			Valor com BDI =>	869.78
5.1	Código	Banco	Descrição	Tipo	Und	Quant.	Valor Unit	Total		
Composição	91953	SINAPI	INTERRUPTOR SIMPLES (1 MÓDULO), 10A/250V, INCLUINDO SUPORTE E PLACA - FORNECIMENTO E INSTALAÇÃO. AF_03/2023	INEL - INSTALAÇÃO ELÉTRICA/ELETRIFICAÇÃO E ILUMINAÇÃO EXTERNA	UN	1.0000000	29.23	29.23		
Composição Auxiliar	91946	SINAPI	SUPORTE PARAFUSADO COM PLACA DE ENCAIXE 4" X 2" MÉDIO (1,30 M DO PISO) PARA PONTO ELÉTRICO - FORNECIMENTO E INSTALAÇÃO. AF_03/2023	INEL - INSTALAÇÃO ELÉTRICA/ELETRIFICAÇÃO E ILUMINAÇÃO EXTERNA	UN	1.0000000	10.81	10.81		
Composição Auxiliar	91952	SINAPI	INTERRUPTOR SIMPLES (1 MÓDULO), 10A/250V, SEM SUPORTE E SEM PLACA - FORNECIMENTO E INSTALAÇÃO. AF_03/2023	INEL - INSTALAÇÃO ELÉTRICA/ELETRIFICAÇÃO E ILUMINAÇÃO EXTERNA	UN	1.0000000	18.42	18.42		
					MO sem LS =>	6.65	LS =>	7.50	MO com LS =>	14.15
					Valor do BDI =>	5.80			Valor com BDI =>	35.03
5.2	Código	Banco	Descrição	Tipo	Und	Quant.	Valor Unit	Total		
Composição	12971	ORSE	Luminária Painel Led embutir 18w quadrada, 6000k da G-light ou similar - Rev01_11/2021	Luminárias Internas	un	1.0000000	76.31	76.31		
Composição Auxiliar	10549	ORSE	Encargos Complementares - Servente	Provisórios	h	1.0000000	3.79	3.79		
Composição Auxiliar	10552	ORSE	Encargos Complementares - Eletricista	Provisórios	h	1.0000000	3.65	3.65		
Insumo	00002436/SINA	ORSE	Eletricista (horista)	Mão de Obra	h	1.0000000	19.13	19.13		
Insumo	00006111/SINA	ORSE	Servente de obras (horista)	Mão de Obra	h	1.0000000	13.65	13.65		
Insumo	13685	ORSE	Luminária Painel Led embutir 18w quadrada, 6000k da G-light ou similar	Material	un	1.0000000	36.09	36.09		
					MO sem LS =>	15.41	LS =>	17.37	MO com LS =>	32.78
					Valor do BDI =>	15.14			Valor com BDI =>	91.45
5.3	Código	Banco	Descrição	Tipo	Und	Quant.	Valor Unit	Total		
Composição	91996	SINAPI	TOMADA MÉDIA DE EMBUTIR (1 MÓDULO), 2P+T 10 A, INCLUINDO SUPORTE E PLACA - FORNECIMENTO E INSTALAÇÃO. AF_03/2023	INEL - INSTALAÇÃO ELÉTRICA/ELETRIFICAÇÃO E ILUMINAÇÃO EXTERNA	UN	1.0000000	34.39	34.39		
Composição Auxiliar	91946	SINAPI	SUPORTE PARAFUSADO COM PLACA DE ENCAIXE 4" X 2" MÉDIO (1,30 M DO PISO) PARA PONTO ELÉTRICO - FORNECIMENTO E INSTALAÇÃO. AF_03/2023	INEL - INSTALAÇÃO ELÉTRICA/ELETRIFICAÇÃO E ILUMINAÇÃO EXTERNA	UN	1.0000000	10.81	10.81		
Composição Auxiliar	91994	SINAPI	TOMADA MÉDIA DE EMBUTIR (1 MÓDULO), 2P+T 10 A, SEM SUPORTE E SEM PLACA - FORNECIMENTO E INSTALAÇÃO. AF_03/2023	INEL - INSTALAÇÃO ELÉTRICA/ELETRIFICAÇÃO E ILUMINAÇÃO EXTERNA	UN	1.0000000	23.58	23.58		
					MO sem LS =>	8.22	LS =>	9.27	MO com LS =>	17.49
					Valor do BDI =>	6.82			Valor com BDI =>	41.21

5.4	Código	Banco	Descrição	Tipo	Und	Quant.	Valor Unit	Total		
Composição	101510	SINAPI	ENTRADA DE ENERGIA ELÉTRICA, AÉREA, TRIFÁSICA, COM CAIXA DE EMBUTIR, CABO DE 16 MM2 E DISJUNTOR DIN 50A (NÃO INCLUSO O POSTE DE CONCRETO). AF_07/2020	INEL - INSTALAÇÃO ELÉTRICA/ELETRIFICAÇÃO E ILUMINAÇÃO EXTERNA	UN	1.0000000	2.066.36	2.066.36		
Composição Auxiliar	100578	SINAPI	ASSENTAMENTO DE POSTE DE CONCRETO COM COMPRIMENTO NOMINAL DE 9 M, CARGA NOMINAL MENOR OU IGUAL A 1000 DAN, ENGASTAMENTO SIMPLES COM 1,5 M DE SOLO (NÃO INCLUI FORNECIMENTO). AF_11/2019	INEL - INSTALAÇÃO ELÉTRICA/ELETRIFICAÇÃO E ILUMINAÇÃO EXTERNA	UN	1.0000000	468.55	468.55		
Composição Auxiliar	104749	SINAPI	CONECTOR GRAMPO METÁLICO TIPO OLHAL, PARA SPDA, PARA HASTE DE ATERRAMENTO DE 3/4" E CABOS DE 10 A 50 MM2 - FORNECIMENTO E INSTALAÇÃO. AF_08/2023	INEL - INSTALAÇÃO ELÉTRICA/ELETRIFICAÇÃO E ILUMINAÇÃO EXTERNA	UN	1.0000000	27.43	27.43		
Composição Auxiliar	87367	SINAPI	ARGAMASSA TRAÇO 1:1:6 (EM VOLUME DE CIMENTO, CAL E AREIA MÉDIA ÚMIDA) PARA EMBOÇO/MASSA ÚNICA/ASSENTAMENTO DE ALVENARIA DE VEDAÇÃO, PREPARO MANUAL. AF_08/2019	SEDI - SERVIÇOS DIVERSOS	m²	0.0194000	733.47	14.22		
Composição Auxiliar	88247	SINAPI	AUXILIAR DE ELETRICISTA COM ENCARGOS COMPLEMENTARES	SEDI - SERVIÇOS DIVERSOS	H	0.3233000	22.45	7.25		
Composição Auxiliar	88264	SINAPI	ELETRICISTA COM ENCARGOS COMPLEMENTARES	SEDI - SERVIÇOS DIVERSOS	H	2.9102000	26.88	78.22		
Composição Auxiliar	91872	SINAPI	ELETRODUTO RÍGIDO ROSCÁVEL, PVC, DN 32 MM (1"), PARA CIRCUITOS TERMINAIS, INSTALADO EM PAREDE - FORNECIMENTO E INSTALAÇÃO. AF_03/2023	INEL - INSTALAÇÃO ELÉTRICA/ELETRIFICAÇÃO E ILUMINAÇÃO EXTERNA	M	6.0500000	17.91	108.35		
Composição Auxiliar	91885	SINAPI	LUVA PARA ELETRODUTO, PVC, ROSCÁVEL, DN 32 MM (1"), PARA CIRCUITOS TERMINAIS, INSTALADA EM PAREDE - FORNECIMENTO E INSTALAÇÃO. AF_03/2023	INEL - INSTALAÇÃO ELÉTRICA/ELETRIFICAÇÃO E ILUMINAÇÃO EXTERNA	UN	1.0000000	13.18	13.18		
Composição Auxiliar	91917	SINAPI	CURVA 90 GRAUS PARA ELETRODUTO, PVC, ROSCÁVEL, DN 32 MM (1"), PARA CIRCUITOS TERMINAIS, INSTALADA EM PAREDE - FORNECIMENTO E INSTALAÇÃO. AF_03/2023	INEL - INSTALAÇÃO ELÉTRICA/ELETRIFICAÇÃO E ILUMINAÇÃO EXTERNA	UN	1.0000000	22.16	22.16		
Composição Auxiliar	91919	SINAPI	CURVA 180 GRAUS PARA ELETRODUTO, PVC, ROSCÁVEL, DN 32 MM (1"), PARA CIRCUITOS TERMINAIS, INSTALADA EM PAREDE - FORNECIMENTO E INSTALAÇÃO. AF_03/2023	INEL - INSTALAÇÃO ELÉTRICA/ELETRIFICAÇÃO E ILUMINAÇÃO EXTERNA	UN	1.0000000	25.03	25.03		
Composição Auxiliar	91935	SINAPI	CABO DE COBRE FLEXÍVEL ISOLADO, 16 MM², ANTI-CHAMA 0.6/1.0 KV, PARA CIRCUITOS TERMINAIS - FORNECIMENTO E INSTALAÇÃO. AF_03/2023	INEL - INSTALAÇÃO ELÉTRICA/ELETRIFICAÇÃO E ILUMINAÇÃO EXTERNA	M	22.2000000	23.66	525.25		
Composição Auxiliar	93673	SINAPI	DISJUNTOR TRIPOLAR TIPO DIN, CORRENTE NOMINAL DE 50A - FORNECIMENTO E INSTALAÇÃO. AF_10/2020	INEL - INSTALAÇÃO ELÉTRICA/ELETRIFICAÇÃO E ILUMINAÇÃO EXTERNA	UN	1.0000000	111.73	111.73		
Composição Auxiliar	96977	SINAPI	CORDALHA DE COBRE NU 50 MM², ENTERRADA - FORNECIMENTO E INSTALAÇÃO. AF_08/2023	INEL - INSTALAÇÃO ELÉTRICA/ELETRIFICAÇÃO E ILUMINAÇÃO EXTERNA	M	1.9500000	53.39	104.11		
Composição Auxiliar	96986	SINAPI	HASTE DE ATERRAMENTO, DIÂMETRO 3/4", COM 3 METROS - FORNECIMENTO E INSTALAÇÃO. AF_08/2023	INEL - INSTALAÇÃO ELÉTRICA/ELETRIFICAÇÃO E ILUMINAÇÃO EXTERNA	UN	1.0000000	195.56	195.56		
Insumo	00001062	SINAPI	CAIXA INTERNA/EXTERNA DE MEDICAO PARA 1 MEDIDOR TRIFASICO, COM VISOR, EM CHAPA DE ACO 18 USG (PADRAO DA CONCESSIONARIA LOCAL)	Material	UN	1.0000000	247.83	247.83		
Insumo	00001094	SINAPI	ARMAÇAO VERTICAL COM HASTE E CONTRA-PINO, EM CHAPA DE ACO GALVANIZADO 3/16", COM 1 ESTRIBO, SEM ISOLADOR	Material	UN	1.0000000	18.24	18.24		
Insumo	00003398	SINAPI	ISOLADOR DE PORCELANA, TIPO ROLDANA, DIMENSOES DE *72* X *72* MM, PARA USO EM BAIXA TENSÃO	Material	UN	1.0000000	5.92	5.92		
Insumo	00004346	SINAPI	PARAFUSO DE FERRO POLIDO, SEXTAVADO, COM ROSCA PARCIAL, DIAMETRO 5/8", COMPRIMENTO 6", COM PORCA E ARRUELA DE PRESSAO MEDIA	Material	UN	3.0000000	15.84	47.52		
Insumo	00011267	SINAPI	ARRUELA LISA, REDONDA, DE LATAO POLIDO, DIAMETRO NOMINAL 5/8", DIAMETRO EXTERNO = 34 MM, DIAMETRO DO FURO = 17 MM, ESPESSURA = *2,5* MM	Material	UN	2.0000000	1.43	2.86		
Insumo	00014153	SINAPI	FITA METALICA PERFURADA, L = *18* MM, ROLO DE 30 M, CARGA RECOMENDADA = *30* KGF	Material	UN	0.0600000	60.05	3.60		
Insumo	00034643	SINAPI	CAIXA DE INSPECAO PARA ATERRAMENTO E PARA RAIOS, EM POLIPROPILENO, DIAMETRO = 300 MM X ALTURA = 400 MM	Material	UN	1.0000000	37.91	37.91		
Insumo	00039996	SINAPI	VERGALHAO ZINCADO ROSCA TOTAL, 1/4" (6,3 MM)	Material	M	0.1664000	3.03	0.50		
Insumo	00039997	SINAPI	PORCA ZINCADA, SEXTAVADA, DIAMETRO 1/4"	Material	UN	2.0000000	0.47	0.94		
					MO sem LS =>	193.65	LS =>	218.38	MO com LS =>	412.03
					Valor do BDI =>	410.17			Valor com BDI =>	2.476.53

5.5	Código	Banco	Descrição	Tipo	Und	Quant.	Valor Unit	Total		
Composição	91926	SINAPI	CABO DE COBRE FLEXÍVEL ISOLADO, 2.5 MM², ANTI-CHAMA 450/750 V, PARA CIRCUITOS TERMINAIS - FORNECIMENTO E INSTALAÇÃO. AF_03/2023	INEL - INSTALAÇÃO ELÉTRICA/ELETRIFICAÇÃO E ILUMINAÇÃO EXTERNA	M	1.0000000	4.07	4.07		
Composição Auxiliar	88247	SINAPI	AUXILIAR DE ELETRICISTA COM ENCARGOS COMPLEMENTARES	SEDI - SERVIÇOS DIVERSOS	H	0.0290000	22.45	0.65		
Composição Auxiliar	88264	SINAPI	ELETRICISTA COM ENCARGOS COMPLEMENTARES	SEDI - SERVIÇOS DIVERSOS	H	0.0290000	26.88	0.77		
Insumo	00001014	SINAPI	CABO DE COBRE, FLEXIVEL, CLASSE 4 OU 5, ISOLACAO EM PVC/A, ANTICHAMA BWF-B, 1 CONDUTOR, 450/750 V, SECAO NOMINAL 2,5 MM2	Material	M	1.2434000	2.09	2.59		
Insumo	00021127	SINAPI	FITA ISOLANTE ADESIVA ANTICHAMA, USO ATE 750 V, EM ROLO DE 19 MM X 5 M	Material	UN	0.0094000	6.59	0.06		
					MO sem LS =>	0.53	LS =>	0.60	MO com LS =>	1.13
					Valor do BDI =>	0.80			Valor com BDI =>	4.87

5.6	Código	Banco	Descrição	Tipo	Und	Quant.	Valor Unit	Total		
Composição	3292	ORSE	Ponto de tomada 3p para ar condicionado até 3000 va, com eletroduto de pvc rígido embutido Ø 3/4", incluindo conjunto astop/30a-220v, inclusive aterramento	Conversão InfoWorca	pt	1.0000000	306.83	306.83		
Composição Auxiliar	10549	ORSE	Encargos Complementares - Servente	Provisórios	h	4.0000000	3.79	15.16		
Composição Auxiliar	10552	ORSE	Encargos Complementares - Eletricista	Provisórios	h	5.0000000	3.65	18.25		
Insumo	00000944/SINA	ORSE	Fio de cobre, solido, classe 1, isolacao em pvc/a, antichama bwf-b, 450/750v, secao nominal 4 mm2	Material	m	17.0000000	3.88	65.96		
Insumo	00002436/SINA	ORSE	Eletricista (horista)	Mão de Obra	h	5.0000000	19.13	95.65		
Insumo	00002674/SINA	ORSE	Eletroduto de pvc rígido roscavel de 3/4 ", sem luva	Material	m	9.0000000	4.11	36.99		
Insumo	00006111/SINA	ORSE	Servente de obras (horista)	Mão de Obra	h	4.0000000	13.65	54.60		
Insumo	00012118/SINA PI	ORSE	Kit de protecao arstop para ar condicionado, tomada padrao 2p+1 20 a, com disjuntor unipolar din 20a	Material	un	1.0000000	18.63	18.63		
Insumo	00020111/SINA	ORSE	Fita isolante adesiva antichama, uso ate 750 v, em rolo de 19 mm x 20 m	Material	un	0.1500000	10.60	1.59		
					MO sem LS =>	70.62	LS =>	79.63	MO com LS =>	150.25
					Valor do BDI =>	60.90			Valor com BDI =>	367.73

5.7	Código	Banco	Descrição	Tipo	Und	Quant.	Valor Unit	Total		
Composição	101879	SINAPI	QUADRO DE DISTRIBUIÇÃO DE ENERGIA EM CHAPA DE AÇO GALVANIZADO, DE EMBUTIR, COM BARRAMENTO TRIFÁSICO, PARA 24 DISJUNTORES DIN 100A - FORNECIMENTO E INSTALAÇÃO. AF_10/2020	INEL - INSTALAÇÃO ELÉTRICA/ELETRIFICAÇÃO E ILUMINAÇÃO EXTERNA	UN	1.0000000	524.69	524.69		
Composição Auxiliar	87367	SINAPI	ARGAMASSA TRAÇO 1:1:6 (EM VOLUME DE CIMENTO, CAL E AREIA MÉDIA ÚMIDA) PARA EMBOÇO/MASSA ÚNICA/ASSENTAMENTO DE ALVENARIA DE VEDAÇÃO, PREPARO MANUAL. AF_08/2019	SEDI - SERVIÇOS DIVERSOS	m²	0.0144000	733.47	10.56		
Composição Auxiliar	88247	SINAPI	AUXILIAR DE ELETRICISTA COM ENCARGOS COMPLEMENTARES	SEDI - SERVIÇOS DIVERSOS	H	0.5346000	22.45	12.00		
Composição Auxiliar	88264	SINAPI	ELETRICISTA COM ENCARGOS COMPLEMENTARES	SEDI - SERVIÇOS DIVERSOS	H	0.5346000	26.88	14.37		
Insumo	00012039	SINAPI	QUADRO DE DISTRIBUICAO COM BARRAMENTO TRIFASICO, DE EMBUTIR, EM CHAPA DE AÇO GALVANIZADO, PARA 24 DISJUNTORES DIN, 100 A	Material	UN	1.0000000	487.76	487.76		
					MO sem LS =>	11.11	LS =>	12.53	MO com LS =>	23.64
					Valor do BDI =>	104.15			Valor com BDI =>	628.84

6.1	Código	Banco	Descrição	Tipo	Und	Quant.	Valor Unit	Total		
Composição	96486	SINAPI	FORRO EM RÉGUAS DE PVC, LISO, PARA AMBIENTES COMERCIAIS, INCLUSIVE ESTRUTURA BIDIRECIONAL DE FIXAÇÃO. AF_08/2023_PS	REVE - REVESTIMENTO E TRATAMENTO DE SUPERFÍCIES	m²	1.0000000	75.37	75.37		
Composição Auxiliar	88278	SINAPI	MONTADOR DE ESTRUTURA METÁLICA COM ENCARGOS COMPLEMENTARES	SEDI - SERVIÇOS DIVERSOS	H	0.6000000	27.76	16.65		
Insumo	00036225	SINAPI	FORRO DE PVC LISO, BRANCO, REGUA DE 20 CM, ESPESSURA DE 8 MM A 10 MM, COMPRIMENTO 6 M (SEM COLOCACAO)	Material	m²	1.0363000	33.74	34.96		
Insumo	00039427	SINAPI	PERFIL CANALETA, FORMATO C, EM AÇO ZINCADO, PARA ESTRUTURA FORRO DRYWALL, E = 0,5 MM, *46 X 18" (L X H), COMPRIMENTO 3 M	Material	M	3.5470000	4.76	16.88		
Insumo	00039430	SINAPI	PENDURAL OU PRESILHA REGULADORA, EM AÇO GALVANIZADO, COM CORPO, MOLA E REBITE, PARA PERFIL TIPO CANALETA DE ESTRUTURA EM FORROS DRYWALL	Material	UN	1.2267000	1.79	2.19		
Insumo	00039443	SINAPI	PARAFUSO DRY WALL, EM AÇO ZINCADO, CABECA LENTILHA E PONTA BROCA (LB), LARGURA 4,2 MM, COMPRIMENTO 13 MM	Material	UN	2.2134000	0.38	0.84		
Insumo	00040547	SINAPI	PARAFUSO ZINCADO, AUTOBROCANTE, FLANGEADO, 4,2 MM X 19 MM	Material	CENTO	0.0123000	42.67	0.52		
Insumo	00040552	SINAPI	PARAFUSO, AUTOATARRAXANTE, CABECA CHATA, FENDA SIMPLES, EM AÇO ZINCADO, 1/4" (6,35 MM) X 25 MM	Material	CENTO	0.0336000	73.16	2.45		
Insumo	00043131	SINAPI	ARAME GALVANIZADO 6 BWG, D = 5,16 MM (0,157 KG/M), OU 8 BWG, D = 4,19 MM (0,101 KG/M), OU 10 BWG, D = 3,40 MM (0,0713 KG/M)	Material	KG	0.0370000	23.81	0.88		
					MO sem LS =>	6.75	LS =>	7.62	MO com LS =>	14.37
					Valor do BDI =>	14.96			Valor com BDI =>	90.33

7.1	Código	Banco	Descrição	Tipo	Und	Quant.	Valor Unit	Total
Composição	90844	SINAPI	KIT DE PORTA DE MADEIRA PARA PINTURA, SEMI-OCA (LEVE OU MÉDIA), PADRÃO MÉDIO, 90X210CM, ESPESSURA DE 3.5CM, ITENS INCLUSOS: DOBRADIÇAS, MONTAGEM E INSTALAÇÃO DO BATENTE, FECHADURA COM EXECUÇÃO DO FURO - FORNECIMENTO E INSTALAÇÃO. AF_12/2019	ESQV - ESQUADRIAS/FERRAGENS/VIDROS	UN	1.0000000	1,075.85	1,075.85
Composição Auxiliar	100659	SINAPI	ALIZAR DE 5X1,5CM PARA PORTA FIXADO COM PREGOS, PADRÃO MÉDIO - FORNECIMENTO E INSTALAÇÃO. AF_12/2019	ESQV - ESQUADRIAS/FERRAGENS/VIDROS	M	10.2000000	10.97	111.89
Composição Auxiliar	90806	SINAPI	BATENTE PARA PORTA DE MADEIRA, FIXAÇÃO COM ARGAMASSA, PADRÃO MÉDIO - FORNECIMENTO E INSTALAÇÃO. AF_12/2019	ESQV - ESQUADRIAS/FERRAGENS/VIDROS	UN	1.0000000	387.78	387.78
Composição Auxiliar	90823	SINAPI	PORTA DE MADEIRA PARA PINTURA, SEMI-OCA (LEVE OU MÉDIA), 90X210CM, ESPESSURA DE 3,5CM, INCLUSO DOBRADIÇAS - FORNECIMENTO E INSTALAÇÃO. AF_12/2019	ESQV - ESQUADRIAS/FERRAGENS/VIDROS	UN	1.0000000	395.10	395.10

Composição Auxiliar	90830 SINAPI	FECHADURA DE EMBUTIR COM CILINDRO, EXTERNA, COMPLETA, ACABAMENTO PADRÃO MÉDIO, INCLUSO EXECUÇÃO DE FURO - FORNECIMENTO E INSTALAÇÃO. AF_12/2019	ESQV - ESQUADRIAS/FERRAGENS/VIDROS	UN	1.0000000	181.08	181.08	
			MO sem LS =>	109.19	LS =>	123.13	MO com LS =>	232.32
			Valor do BDI =>	213.55			Valor com BDI =>	1,289.40

8.1	Código	Banco	Descrição	Tipo	Und	Quant.	Valor Unit	Total		
Composição	88497	SINAPI	EMASSAMENTO COM MASSA LÁTEX, APLICAÇÃO EM PAREDE, DUAS DEMÃOS, LIXAMENTO MANUAL. AF_04/2023	PINT - PINTURAS	m²	1.0000000	15.62	15.62		
Composição Auxiliar	88310	SINAPI	PINTOR COM ENCARGOS COMPLEMENTARES	SEDI - SERVIÇOS DIVERSOS	H	0.3610000	27.98	10.10		
Composição Auxiliar	88316	SINAPI	SERVENTE COM ENCARGOS COMPLEMENTARES	SEDI - SERVIÇOS DIVERSOS	H	0.1203000	21.05	2.53		
Insumo	00003767	SINAPI	LIXA EM FOLHA PARA PAREDE OU MADEIRA, NUMERO 120, COR VERMELHA	Material	UN	0.0802000	0.74	0.05		
Insumo	00043626	SINAPI	MASSA CORRIDA PARA SUPERFÍCIES DE AMBIENTES INTERNOS	Material	KG	1.3389000	2.20	2.94		
					MO sem LS =>	4.53	LS =>	5.11	MO com LS =>	9.64
					Valor do BDI =>	3.10			Valor com BDI =>	18.72
8.2	Código	Banco	Descrição	Tipo	Und	Quant.	Valor Unit	Total		
Composição	2265	ORSE	Pintura de acabamento com aplicação de 02 demãos de tinta PVA latex para interiores - cores convencionais - Rev 03	Latex PVA	m²	1.0000000	16.59	16.59		
Composição Auxiliar	10549	ORSE	Encargos Complementares - Servente	Provisórios	h	0.2000000	3.79	0.75		
Composição Auxiliar	10553	ORSE	Encargos Complementares - Pintor	Provisórios	h	0.4000000	3.86	1.54		
Insumo		ORSE	Pintor (horista)	Mão de Obra	h	0.4000000	19.13	7.65		
Insumo	00004783/SINA	ORSE	Servente de obras (horista)	Mão de Obra	h	0.2000000	13.65	2.73		
Insumo	00006111/SINA 2232	ORSE	Tinta pva látex para interior coralmur ou similar	Material	l	0.1800000	21.83	3.92		
					MO sem LS =>	4.88	LS =>	5.50	MO com LS =>	10.38
					Valor do BDI =>	3.29			Valor com BDI =>	19.88
8.3	Código	Banco	Descrição	Tipo	Und	Quant.	Valor Unit	Total		
Composição	102219	SINAPI	PINTURA TINTA DE ACABAMENTO (PIGMENTADA) ESMALTE SINTÉTICO ACETINADO EM MADEIRA, 2 DEMÃOS. AF_01/2021	PINT - PINTURAS	m²	1.0000000	17.34	17.34		
Composição Auxiliar	88310	SINAPI	PINTOR COM ENCARGOS COMPLEMENTARES	SEDI - SERVIÇOS DIVERSOS	H	0.3805000	27.98	10.64		
Insumo	00005318	SINAPI	DILUENTE AGUARRAS	Material	L	0.0140000	31.38	0.43		
Insumo	00007311	SINAPI	TINTA ESMALTE SINTETICO PREMIUM ACETINADO	Material	L	0.1403000	44.73	6.27		
					MO sem LS =>	3.81	LS =>	4.30	MO com LS =>	8.11
					Valor do BDI =>	3.44			Valor com BDI =>	20.78
8.4	Código	Banco	Descrição	Tipo	Und	Quant.	Valor Unit	Total		
Composição	102193	SINAPI	LIXAMENTO DE MADEIRA PARA APLICAÇÃO DE FUNDO OU PINTURA. AF_01/2021	PINT - PINTURAS	m²	1.0000000	1.80	1.80		
Composição Auxiliar	88310	SINAPI	PINTOR COM ENCARGOS COMPLEMENTARES	SEDI - SERVIÇOS DIVERSOS	H	0.0541000	27.98	1.51		
Insumo	00003767	SINAPI	LIXA EM FOLHA PARA PAREDE OU MADEIRA, NUMERO 120, COR VERMELHA	Material	UN	0.4000000	0.74	0.29		
					MO sem LS =>	0.54	LS =>	0.61	MO com LS =>	1.15
					Valor do BDI =>	0.35			Valor com BDI =>	2.15
8.5	Código	Banco	Descrição	Tipo	Und	Quant.	Valor Unit	Total		
Composição	102213	SINAPI	PINTURA VERNIZ (INCOLOR) ALQUÍDICO EM MADEIRA, USO INTERNO E EXTERNO, 2 DEMÃOS. AF_01/2021	PINT - PINTURAS	m²	1.0000000	20.60	20.60		
Composição Auxiliar	88310	SINAPI	PINTOR COM ENCARGOS COMPLEMENTARES	SEDI - SERVIÇOS DIVERSOS	H	0.4718000	27.98	13.20		
Insumo	00005318	SINAPI	DILUENTE AGUARRAS	Material	L	0.0271000	31.38	0.85		
Insumo	00010481	SINAPI	VERNIZ MARITIMO PREMIUM PARA MADEIRA, COM FILTRO SOLAR, BRILHANTE, USO INTERNO E EXTERNO	Material	L	0.1804000	36.33	6.55		
					MO sem LS =>	4.73	LS =>	5.33	MO com LS =>	10.06
					Valor do BDI =>	4.08			Valor com BDI =>	24.68

Composições Auxiliares

	Código	Banco	Descrição	Tipo	Und	Quant.	Valor Unit	Total	
Composição	94703	SINAPI	ADAPTADOR COM FLANGE E ANEL DE VEDAÇÃO, PVC, SOLDÁVEL, DN 25 MM X 3/4", INSTALADO EM RESERVAÇÃO PREDIAL DE ÁGUA - FORNECIMENTO E INSTALAÇÃO. AF_04/2024	INHI - INSTALAÇÕES HIDROS SANITÁRIAS	UN	1.0000000	17.98	17.98	
Composição Auxiliar	88248	SINAPI	AUXILIAR DE ENCANADOR OU BOMBEIRO HIDRÁULICO COM ENCARGOS COMPLEMENTARES	SEDI - SERVIÇOS DIVERSOS	H	0.1338000	21.40	2.86	
Composição Auxiliar	88267	SINAPI	ENCANADOR OU BOMBEIRO HIDRÁULICO COM ENCARGOS COMPLEMENTARES	SEDI - SERVIÇOS DIVERSOS	H	0.1338000	25.73	3.44	
Insumo	00000096	SINAPI	ADAPTADOR PVC SOLDÁVEL, COM FLANGE E ANEL DE VEDACAO, 25 MM X 3/4", PARA CAIXA D'AGUA	Material	UN	1.0000000	11.21	11.21	
Insumo	00000122	SINAPI	ADESIVO PLASTICO PARA PVC, FRASCO COM *850* GR	Material	UN	0.0035000	59.63	0.20	
Insumo	00020083	SINAPI	SOLUCAO PREPARADORA / LIMPADORA PARA PVC, FRASCO COM 1000 CM3	Material	UN	0.0040000	67.56	0.27	
				MO sem LS =>	2.42	LS =>	2.72	MO com LS =>	5.14
				Valor do BDI =>	3.56			Valor com BDI =>	21.54

	Código	Banco	Descrição	Tipo	Und	Quant.	Valor Unit	Total	
Composição	94705	SINAPI	ADAPTADOR COM FLANGE E ANEL DE VEDAÇÃO, PVC, SOLDÁVEL, DN 40 MM X 1 1/4", INSTALADO EM RESERVAÇÃO PREDIAL DE ÁGUA - FORNECIMENTO E INSTALAÇÃO. AF_04/2024	INHI - INSTALAÇÕES HIDROS SANITÁRIAS	UN	1.0000000	32.75	32.75	
Composição Auxiliar	88248	SINAPI	AUXILIAR DE ENCANADOR OU BOMBEIRO HIDRÁULICO COM ENCARGOS COMPLEMENTARES	SEDI - SERVIÇOS DIVERSOS	H	0.1418000	21.40	3.03	
Composição Auxiliar	88267	SINAPI	ENCANADOR OU BOMBEIRO HIDRÁULICO COM ENCARGOS COMPLEMENTARES	SEDI - SERVIÇOS DIVERSOS	H	0.1418000	25.73	3.64	
Insumo	00000098	SINAPI	ADAPTADOR PVC SOLDÁVEL, COM FLANGE E ANEL DE VEDACAO, 40 MM X 1 1/4", PARA CAIXA D'AGUA	Material	UN	1.0000000	25.25	25.25	
Insumo	00000122	SINAPI	ADESIVO PLASTICO PARA PVC, FRASCO COM *850* GR	Material	UN	0.0059000	59.63	0.35	
Insumo	00020083	SINAPI	SOLUCAO PREPARADORA / LIMPADORA PARA PVC, FRASCO COM 1000 CM3	Material	UN	0.0070000	67.56	0.47	
Insumo	00038383	SINAPI	LIXA D'AGUA EM FOLHA, GRAO 100	Material	UN	0.0056000	2.45	0.01	
				MO sem LS =>	2.56	LS =>	2.89	MO com LS =>	5.45
				Valor do BDI =>	6.50			Valor com BDI =>	39.25

	Código	Banco	Descrição	Tipo	Und	Quant.	Valor Unit	Total	
Composição	88238	SINAPI	AJUDANTE DE ARMADOR COM ENCARGOS COMPLEMENTARES	SEDI - SERVIÇOS DIVERSOS	H	1.0000000	21.97	21.97	
Composição Auxiliar	95308	SINAPI	CURSO DE CAPACITAÇÃO PARA AJUDANTE DE ARMADOR (ENCARGOS COMPLEMENTARES) - HORISTA	SEDI - SERVIÇOS DIVERSOS	H	1.0000000	0.22	0.22	
Insumo	00006114	SINAPI	AJUDANTE DE ARMADOR (HORISTA)	Mão de Obra	H	1.0000000	16.75	16.75	
Insumo	00037370	SINAPI	ALIMENTACAO - HORISTA (COLETADO CAIXA - ENCARGOS COMPLEMENTARES)	Material	H	1.0000000	1.02	1.02	
Insumo	00037371	SINAPI	TRANSPORTE - HORISTA (COLETADO CAIXA - ENCARGOS COMPLEMENTARES)	Material	H	1.0000000	0.57	0.57	
Insumo	00037372	SINAPI	EXAMES - HORISTA (COLETADO CAIXA - ENCARGOS COMPLEMENTARES)	Material	H	1.0000000	1.34	1.34	
Insumo	00037373	SINAPI	SEGURO - HORISTA (COLETADO CAIXA - ENCARGOS COMPLEMENTARES)	Material	H	1.0000000	0.01	0.01	
Insumo	00043465	SINAPI	FERRAMENTAS - FAMILIA PEDREIRO - HORISTA (ENCARGOS COMPLEMENTARES - COLETADO CAIXA)	Material	H	1.0000000	0.82	0.82	
Insumo	00043489	SINAPI	EPI - FAMILIA PEDREIRO - HORISTA (ENCARGOS COMPLEMENTARES - COLETADO CAIXA)	Material	H	1.0000000	1.24	1.24	
				MO sem LS =>	7.98	LS =>	8.99	MO com LS =>	16.97
				Valor do BDI =>	4.36			Valor com BDI =>	26.33

	Código	Banco	Descrição	Tipo	Und	Quant.	Valor Unit	Total	
Composição	88239	SINAPI	AJUDANTE DE CARPINTEIRO COM ENCARGOS COMPLEMENTARES	SEDI - SERVIÇOS DIVERSOS	H	1.0000000	21.89	21.89	
Composição Auxiliar	95309	SINAPI	CURSO DE CAPACITAÇÃO PARA AJUDANTE DE CARPINTEIRO (ENCARGOS COMPLEMENTARES) - HORISTA	SEDI - SERVIÇOS DIVERSOS	H	1.0000000	0.28	0.28	
Insumo	00006117	SINAPI	CARPINTEIRO AUXILIAR (HORISTA)	Mão de Obra	H	1.0000000	16.75	16.75	
Insumo	00037370	SINAPI	ALIMENTACAO - HORISTA (COLETADO CAIXA - ENCARGOS COMPLEMENTARES)	Material	H	1.0000000	1.02	1.02	
Insumo	00037371	SINAPI	TRANSPORTE - HORISTA (COLETADO CAIXA - ENCARGOS COMPLEMENTARES)	Material	H	1.0000000	0.57	0.57	
Insumo	00037372	SINAPI	EXAMES - HORISTA (COLETADO CAIXA - ENCARGOS COMPLEMENTARES)	Material	H	1.0000000	1.34	1.34	
Insumo	00037373	SINAPI	SEGURO - HORISTA (COLETADO CAIXA - ENCARGOS COMPLEMENTARES)	Material	H	1.0000000	0.01	0.01	
Insumo	00043459	SINAPI	FERRAMENTAS - FAMILIA CARPINTEIRO DE FORMAS - HORISTA (ENCARGOS COMPLEMENTARES - COLETADO CAIXA)	Material	H	1.0000000	0.49	0.49	
Insumo	00043483	SINAPI	EPI - FAMILIA CARPINTEIRO DE FORMAS - HORISTA (ENCARGOS COMPLEMENTARES - COLETADO CAIXA)	Material	H	1.0000000	1.43	1.43	
				MO sem LS =>	8.00	LS =>	9.03	MO com LS =>	17.03
				Valor do BDI =>	4.34			Valor com BDI =>	26.23

	Código	Banco	Descrição	Tipo	Und	Quant.	Valor Unit	Total
Composição	100659	SINAPI	ALIZAR DE 5X1,5CM PARA PORTA FIXADO COM PREGOS, PADRÃO MÉDIO - FORNECIMENTO E INSTALAÇÃO. AF_12/2019	ESQV - ESQUADRIAS/FERRAGENS/VIDROS	M	1.0000000	10.97	10.97
Composição Auxiliar	88261	SINAPI	CARPINTEIRO DE ESQUADRIA COM ENCARGOS COMPLEMENTARES	SEDI - SERVIÇOS DIVERSOS	H	0.0680000	25.17	1.71
Composição Auxiliar	88316	SINAPI	SERVENTE COM ENCARGOS COMPLEMENTARES	SEDI - SERVIÇOS DIVERSOS	H	0.0340000	21.05	0.71
Insumo	00020017	SINAPI	GUARNICAO / ALIZAR / VISTA LISA EM MADEIRA MACICA, PARA PORTA, E = *1* CM, L = *5* CM, CEDRINHO / ANGELIM COMERCIAL / TAURI/ CURUPIXA / PEROBA / CUMARU OU EQUIVALENTE DA REGIAO	Material	M	1.1630000	7.27	8.45
Insumo	00039026	SINAPI	PREGO DE ACO POLIDO SEM CABECA 15 X 15 (1 1/4 X 13)	Material	KG	0.0060000	17.73	0.10

MO sem LS => 0.90 LS => 1.02 MO com LS => 1.92
Valor do BDI => 2.17 Valor com BDI => 13.14

	Código	Banco	Descrição	Tipo	Und	Quant.	Valor Unit	Total
Composição	87367	SINAPI	ARGAMASSA TRAÇO 1:1:6 (EM VOLUME DE CIMENTO, CAL E AREIA MÉDIA ÚMIDA) PARA EMBOÇO/MASSA ÚNICA/ASSENTAMENTO DE ALVENARIA DE VEDAÇÃO, PREPARO MANUAL. AF_08/2019	SEDI - SERVIÇOS DIVERSOS	m³	1.0000000	733.47	733.47
Composição Auxiliar	88316	SINAPI	SERVENTE COM ENCARGOS COMPLEMENTARES	SEDI - SERVIÇOS DIVERSOS	H	11.2300000	21.05	236.39
Insumo	00000370	SINAPI	AREIA MEDIA - POSTO JAZIDA/FORNECEDOR (RETIRADO NA JAZIDA, SEM TRANSPORTE)	Material	m³	1.1600000	129.00	149.64
Insumo	00001106	SINAPI	CAL HIDRATADA CH-I PARA ARGAMASSAS	Material	KG	116.4000000	1.50	174.60
Insumo	00001379	SINAPI	CIMENTO PORTLAND COMPOSTO CP II-32	Material	KG	261.8900000	0.66	172.84

MO sem LS => 85.34 LS => 96.24 MO com LS => 181.58
Valor do BDI => 145.59 Valor com BDI => 879.06

	Código	Banco	Descrição	Tipo	Und	Quant.	Valor Unit	Total
Composição	87294	SINAPI	ARGAMASSA TRAÇO 1:2:9 (EM VOLUME DE CIMENTO, CAL E AREIA MÉDIA ÚMIDA) PARA EMBOÇO/MASSA ÚNICA/ASSENTAMENTO DE ALVENARIA DE VEDAÇÃO, PREPARO MECÂNICO COM BETONEIRA 600 L. AF_08/2019	SEDI - SERVIÇOS DIVERSOS	m³	1.0000000	633.40	633.40
Composição Auxiliar	88316	SINAPI	SERVENTE COM ENCARGOS COMPLEMENTARES	SEDI - SERVIÇOS DIVERSOS	H	0.7900000	21.05	16.62
Composição Auxiliar	88377	SINAPI	OPERADOR DE BETONEIRA ESTACIONÁRIA/MISTURADOR COM ENCARGOS COMPLEMENTARES	SEDI - SERVIÇOS DIVERSOS	H	3.6500000	28.01	102.23
Composição Auxiliar	89225	SINAPI	BETONEIRA CAPACIDADE NOMINAL DE 600 L, CAPACIDADE DE MISTURA 360 L, MOTOR ELÉTRICO TRIFÁSICO POTÊNCIA DE 4 CV, SEM CARREGADOR - CHP DIURNO. AF_05/2023	CHOR - CUSTOS HORÁRIOS DE MÁQUINAS E EQUIPAMENTOS	CHP	0.8500000	5.56	4.72
Composição Auxiliar	89226	SINAPI	BETONEIRA CAPACIDADE NOMINAL DE 600 L, CAPACIDADE DE MISTURA 360 L, MOTOR ELÉTRICO TRIFÁSICO POTÊNCIA DE 4 CV, SEM CARREGADOR - CHI DIURNO. AF_05/2023	CHOR - CUSTOS HORÁRIOS DE MÁQUINAS E EQUIPAMENTOS	CHI	2.8000000	1.63	4.56
Insumo	00000370	SINAPI	AREIA MEDIA - POSTO JAZIDA/FORNECEDOR (RETIRADO NA JAZIDA, SEM TRANSPORTE)	Material	m³	1.1800000	129.00	152.22
Insumo	00001106	SINAPI	CAL HIDRATADA CH-I PARA ARGAMASSAS	Material	KG	157.4400000	1.50	236.16
Insumo	00001379	SINAPI	CIMENTO PORTLAND COMPOSTO CP II-32	Material	KG	177.1200000	0.66	116.89

MO sem LS => 47.52 LS => 53.58 MO com LS => 101.10
Valor do BDI => 125.72 Valor com BDI => 759.12

	Código	Banco	Descrição	Tipo	Und	Quant.	Valor Unit	Total
Composição	88629	SINAPI	ARGAMASSA TRAÇO 1:3 (EM VOLUME DE CIMENTO E AREIA MÉDIA ÚMIDA), PREPARO MANUAL. AF_08/2019	SEDI - SERVIÇOS DIVERSOS	m³	1.0000000	637.17	637.17
Composição Auxiliar	88316	SINAPI	SERVENTE COM ENCARGOS COMPLEMENTARES	SEDI - SERVIÇOS DIVERSOS	H	8.5700000	21.05	180.39
Insumo	00000370	SINAPI	AREIA MEDIA - POSTO JAZIDA/FORNECEDOR (RETIRADO NA JAZIDA, SEM TRANSPORTE)	Material	m³	1.0700000	129.00	138.03
Insumo	00001379	SINAPI	CIMENTO PORTLAND COMPOSTO CP II-32	Material	KG	482.9600000	0.66	318.75

MO sem LS => 65.13 LS => 73.44 MO com LS => 138.57
Valor do BDI => 126.47 Valor com BDI => 763.64

	Código	Banco	Descrição	Tipo	Und	Quant.	Valor Unit	Total
Composição	88245	SINAPI	ARMADOR COM ENCARGOS COMPLEMENTARES	SEDI - SERVIÇOS DIVERSOS	H	1.0000000	26.26	26.26
Composição Auxiliar	95314	SINAPI	CURSO DE CAPACITAÇÃO PARA ARMADOR (ENCARGOS COMPLEMENTARES) - HORISTA	SEDI - SERVIÇOS DIVERSOS	H	1.0000000	0.27	0.27
Insumo	00000378	SINAPI	ARMADOR (HORISTA)	Mão de Obra	H	1.0000000	20.99	20.99
Insumo	00037370	SINAPI	ALIMENTACAO - HORISTA (COLETADO CAIXA - ENCARGOS COMPLEMENTARES)	Material	H	1.0000000	1.02	1.02
Insumo	00037371	SINAPI	TRANSPORTE - HORISTA (COLETADO CAIXA - ENCARGOS COMPLEMENTARES)	Material	H	1.0000000	0.57	0.57
Insumo	00037372	SINAPI	EXAMES - HORISTA (COLETADO CAIXA - ENCARGOS COMPLEMENTARES)	Material	H	1.0000000	1.34	1.34
Insumo	00037373	SINAPI	SEGURO - HORISTA (COLETADO CAIXA - ENCARGOS COMPLEMENTARES)	Material	H	1.0000000	0.01	0.01
Insumo	00043465	SINAPI	FERRAMENTAS - FAMILIA PEDREIRO - HORISTA (ENCARGOS COMPLEMENTARES - COLETADO CAIXA)	Material	H	1.0000000	0.82	0.82

Insumo	00043489	SINAPI	EPI - FAMILIA PEDREIRO - HORISTA (ENCARGOS COMPLEMENTARES - COLETADO CAIXA)	Material	H	1.0000000	1.24	1.24	
				MO sem LS =>	9.99	LS =>	11.27	MO com LS =>	21.26
				Valor do BDI =>	5.21			Valor com BDI =>	31.47

	Código	Banco	Descrição	Tipo	Und	Quant.	Valor Unit	Total		
Composição	88246	SINAPI	ASSENTADOR DE TUBOS COM ENCARGOS COMPLEMENTARES	SEDI - SERVIÇOS DIVERSOS	H	1.0000000	22.47	22.47		
Composição Auxiliar	95315	SINAPI	CURSO DE CAPACITAÇÃO PARA ASSENTADOR DE TUBOS (ENCARGOS COMPLEMENTARES) - HORISTA	SEDI - SERVIÇOS DIVERSOS	H	1.0000000	0.31	0.31		
Insumo	00037370	SINAPI	ALIMENTACAO - HORISTA (COLETADO CAIXA - ENCARGOS COMPLEMENTARES)	Material	H	1.0000000	1.02	1.02		
Insumo	00037371	SINAPI	TRANSPORTE - HORISTA (COLETADO CAIXA - ENCARGOS COMPLEMENTARES)	Material	H	1.0000000	0.57	0.57		
Insumo	00037372	SINAPI	EXAMES - HORISTA (COLETADO CAIXA - ENCARGOS COMPLEMENTARES)	Material	H	1.0000000	1.34	1.34		
Insumo	00037373	SINAPI	SEGURO - HORISTA (COLETADO CAIXA - ENCARGOS COMPLEMENTARES)	Material	H	1.0000000	0.01	0.01		
Insumo	00040331	SINAPI	ASSENTADOR DE MANILHAS (HORISTA)	Mão de Obra	H	1.0000000	18.35	18.35		
Insumo	00043464	SINAPI	FERRAMENTAS - FAMILIA OPERADOR ESCAVADEIRA - HORISTA (ENCARGOS COMPLEMENTARES - COLETADO CAIXA)	Material	H	1.0000000	0.01	0.01		
Insumo	00043488	SINAPI	EPI - FAMILIA OPERADOR ESCAVADEIRA - HORISTA (ENCARGOS COMPLEMENTARES - COLETADO CAIXA)	Material	H	1.0000000	0.86	0.86		
					MO sem LS =>	8.77	LS =>	9.89	MO com LS =>	18.66
					Valor do BDI =>	4.46	Valor com BDI =>			26.93

	Código	Banco	Descrição	Tipo	Und	Quant.	Valor Unit	Total		
Composição	100578	SINAPI	ASSENTAMENTO DE POSTE DE CONCRETO COM COMPRIMENTO NOMINAL DE 9 M, CARGA NOMINAL MENOR OU IGUAL A 1000 DAN, ENGASTAMENTO SIMPLES COM 1,5 M DE SOLO (NÃO INCLUI FORNECIMENTO). AF_11/2019	INEL - INSTALAÇÃO ELÉTRICA/ELETRIFICAÇÃO E ILUMINAÇÃO EXTERNA	UN	1.0000000	468.55	468.55		
Composição Auxiliar	5928	SINAPI	GUINDAUTO HIDRÁULICO, CAPACIDADE MÁXIMA DE CARGA 6200 KG, MOMENTO MÁXIMO DE CARGA 11,7 TM, ALCANCE MÁXIMO HORIZONTAL 9,70 M, INCLUSIVE CAMINHÃO TOCO PBT 16.000 KG, POTÊNCIA DE 189 CV - CHP DIURNO. AF_06/2014	CHOR - CUSTOS HORÁRIOS DE MÁQUINAS E EQUIPAMENTOS	CHP	0.0770000	281.29	21.65		
Composição Auxiliar	88247	SINAPI	AUXILIAR DE ELETRICISTA COM ENCARGOS COMPLEMENTARES	SEDI - SERVIÇOS DIVERSOS	H	1.2330000	22.45	27.68		
Composição Auxiliar	88264	SINAPI	ELETRICISTA COM ENCARGOS COMPLEMENTARES	SEDI - SERVIÇOS DIVERSOS	H	4.0080000	26.88	107.73		
Insumo	00000863	SINAPI	CABO DE COBRE NU 35 MM2 MEIO-DURO	Material	M	9.0000000	34.61	311.49		
					MO sem LS =>	52.21	LS =>	58.88	MO com LS =>	111.09
					Valor do BDI =>	93.00	Valor com BDI =>			561.55

	Código	Banco	Descrição	Tipo	Und	Quant.	Valor Unit	Total		
Composição	88247	SINAPI	AUXILIAR DE ELETRICISTA COM ENCARGOS COMPLEMENTARES	SEDI - SERVIÇOS DIVERSOS	H	1.0000000	22.45	22.45		
Composição Auxiliar	95316	SINAPI	CURSO DE CAPACITAÇÃO PARA AUXILIAR DE ELETRICISTA (ENCARGOS COMPLEMENTARES) - HORISTA	SEDI - SERVIÇOS DIVERSOS	H	1.0000000	0.71	0.71		
Insumo	00000247	SINAPI	AJUDANTE DE ELETRICISTA (HORISTA)	Mão de Obra	H	1.0000000	16.75	16.75		
Insumo	00037370	SINAPI	ALIMENTACAO - HORISTA (COLETADO CAIXA - ENCARGOS COMPLEMENTARES)	Material	H	1.0000000	1.02	1.02		
Insumo	00037371	SINAPI	TRANSPORTE - HORISTA (COLETADO CAIXA - ENCARGOS COMPLEMENTARES)	Material	H	1.0000000	0.57	0.57		
Insumo	00037372	SINAPI	EXAMES - HORISTA (COLETADO CAIXA - ENCARGOS COMPLEMENTARES)	Material	H	1.0000000	1.34	1.34		
Insumo	00037373	SINAPI	SEGURO - HORISTA (COLETADO CAIXA - ENCARGOS COMPLEMENTARES)	Material	H	1.0000000	0.01	0.01		
Insumo	00043460	SINAPI	FERRAMENTAS - FAMILIA ELETRICISTA - HORISTA (ENCARGOS COMPLEMENTARES - COLETADO CAIXA)	Material	H	1.0000000	0.85	0.85		
Insumo	00043484	SINAPI	EPI - FAMILIA ELETRICISTA - HORISTA (ENCARGOS COMPLEMENTARES - COLETADO CAIXA)	Material	H	1.0000000	1.20	1.20		
					MO sem LS =>	8.21	LS =>	9.25	MO com LS =>	17.46
					Valor do BDI =>	4.45	Valor com BDI =>			26.90

	Código	Banco	Descrição	Tipo	Und	Quant.	Valor Unit	Total		
Composição	88248	SINAPI	AUXILIAR DE ENCANADOR OU BOMBEIRO HIDRÁULICO COM ENCARGOS COMPLEMENTARES	SEDI - SERVIÇOS DIVERSOS	H	1.0000000	21.40	21.40		
Composição Auxiliar	95317	SINAPI	CURSO DE CAPACITAÇÃO PARA AUXILIAR DE ENCANADOR OU BOMBEIRO HIDRÁULICO (ENCARGOS COMPLEMENTARES) - HORISTA	SEDI - SERVIÇOS DIVERSOS	H	1.0000000	0.34	0.34		
Insumo	00000246	SINAPI	AUXILIAR DE ENCANADOR OU BOMBEIRO HIDRAULICO (HORISTA)	Mão de Obra	H	1.0000000	16.75	16.75		
Insumo	00037370	SINAPI	ALIMENTACAO - HORISTA (COLETADO CAIXA - ENCARGOS COMPLEMENTARES)	Material	H	1.0000000	1.02	1.02		
Insumo	00037371	SINAPI	TRANSPORTE - HORISTA (COLETADO CAIXA - ENCARGOS COMPLEMENTARES)	Material	H	1.0000000	0.57	0.57		
Insumo	00037372	SINAPI	EXAMES - HORISTA (COLETADO CAIXA - ENCARGOS COMPLEMENTARES)	Material	H	1.0000000	1.34	1.34		
Insumo	00037373	SINAPI	SEGURO - HORISTA (COLETADO CAIXA - ENCARGOS COMPLEMENTARES)	Material	H	1.0000000	0.01	0.01		
Insumo	00043461	SINAPI	FERRAMENTAS - FAMILIA ENCANADOR - HORISTA (ENCARGOS COMPLEMENTARES - COLETADO CAIXA)	Material	H	1.0000000	0.31	0.31		
Insumo	00043485	SINAPI	EPI - FAMILIA ENCANADOR - HORISTA (ENCARGOS COMPLEMENTARES - COLETADO CAIXA)	Material	H	1.0000000	1.06	1.06		
					MO sem LS =>	8.03	LS =>	9.06	MO com LS =>	17.09
					Valor do BDI =>	4.24	Valor com BDI =>			25.64

	Código	Banco	Descrição	Tipo	Und	Quant.	Valor Unit	Total
Composição	86889	SINAPI	BANCADA DE GRANITO CINZA POLIDO, DE 1,50 X 0,60 M, PARA PIA DE COZINHA - FORNECIMENTO E INSTALAÇÃO. AF_01/2020	INHI - INSTALAÇÕES HIDROS SANITÁRIAS	UN	1.0000000	863.16	863.16
Composição Auxiliar	88274	SINAPI	MARMORISTA/GRANITEIRO COM ENCARGOS COMPLEMENTARES	SEDI - SERVIÇOS DIVERSOS	H	1.4944000	26.34	39.36
Composição Auxiliar	88316	SINAPI	SERVENTE COM ENCARGOS COMPLEMENTARES	SEDI - SERVIÇOS DIVERSOS	H	0.9834000	21.05	20.70
Insumo	00004823	SINAPI	MASSA PLASTICA PARA MARMORE/GRANITO	Material	KG	0.5228000	49.87	26.07
Insumo	00007568	SINAPI	BUCHA DE NYLON SEM ABA S10, COM PARAFUSO DE 6,10 X 65 MM EM ACO ZINCADO COM ROSCA SOBERBA, CABECA CHATA E FENDA PHILLIPS	Material	UN	6.0000000	0.98	5.88
Insumo	00011795	SINAPI	GRANITO PARA BANCADA, POLIDO, TIPO ANDORINHA/ QUARTZ/ CASTELO/ CORUMBA OU OUTROS EQUIVALENTES DA REGIAO, E= *2,5* CM	Material	m²	1.0050000	724.52	728.14
Insumo	00037329	SINAPI	REJUNTE EPOXI, QUALQUER COR	Material	KG	0.0211000	117.49	2.47
Insumo	00037591	SINAPI	SUPORTE MAO-FRANCESA EM ACO, ABAS IGUAIS 40 CM, CAPACIDADE MINIMA 70 KG, BRANCO	Material	UN	2.0000000	20.27	40.54

MO sem LS => 22.46 LS => 25.33 MO com LS => 47.79

Valor do BDI => 171.33 Valor com BDI => 1,034.49

	Código	Banco	Descrição	Tipo	Und	Quant.	Valor Unit	Total
Composição	90806	SINAPI	BATENTE PARA PORTA DE MADEIRA. FIXAÇÃO COM ARGAMASSA, PADRÃO MÉDIO - FORNECIMENTO E INSTALAÇÃO. AF_12/2019	ESQV - ESQUADRIAS/FERRAGENS/VIDROS	UN	1.0000000	387.78	387.78
Composição Auxiliar	88261	SINAPI	CARPINTEIRO DE ESQUADRIA COM ENCARGOS COMPLEMENTARES	SEDI - SERVIÇOS DIVERSOS	H	0.5520000	25.17	13.89
Composição Auxiliar	88309	SINAPI	PEDREIRO COM ENCARGOS COMPLEMENTARES	SEDI - SERVIÇOS DIVERSOS	H	1.3620000	26.50	36.09
Composição Auxiliar	88316	SINAPI	SERVENTE COM ENCARGOS COMPLEMENTARES	SEDI - SERVIÇOS DIVERSOS	H	0.9570000	21.05	20.14
Composição Auxiliar	88629	SINAPI	ARGAMASSA TRAÇO 1:3 (EM VOLUME DE CIMENTO E AREIA MÉDIA ÚMIDA), PREPARO MANUAL. AF_08/2019	SEDI - SERVIÇOS DIVERSOS	m³	0.0223000	637.17	14.20
Composição Auxiliar	90801	SINAPI	BATENTE PARA PORTA DE MADEIRA, PADRÃO MÉDIO - FORNECIMENTO E MONTAGEM. AF_12/2019	ESQV - ESQUADRIAS/FERRAGENS/VIDROS	UN	1.0000000	298.14	298.14
Insumo	00007319	SINAPI	TINTA ASFALTICA IMPERMEABILIZANTE DISPERSA EM AGUA, PARA MATERIAIS CIMENTICIOS	Material	L	0.1671000	13.04	2.17
Insumo	00039027	SINAPI	PREGO DE ACO POLIDO COM CABECA 19 X 36 (3 1/4 X 9)	Material	KG	0.2000000	15.75	3.15

MO sem LS => 64.22 LS => 72.43 MO com LS => 136.65

Valor do BDI => 76.97 Valor com BDI => 464.75

	Código	Banco	Descrição	Tipo	Und	Quant.	Valor Unit	Total
Composição	90801	SINAPI	BATENTE PARA PORTA DE MADEIRA, PADRÃO MÉDIO - FORNECIMENTO E MONTAGEM. AF_12/2019	ESQV - ESQUADRIAS/FERRAGENS/VIDROS	UN	1.0000000	298.14	298.14
Composição Auxiliar	88261	SINAPI	CARPINTEIRO DE ESQUADRIA COM ENCARGOS COMPLEMENTARES	SEDI - SERVIÇOS DIVERSOS	H	2.7410000	25.17	68.99
Composição Auxiliar	88316	SINAPI	SERVENTE COM ENCARGOS COMPLEMENTARES	SEDI - SERVIÇOS DIVERSOS	H	1.3570000	21.05	28.56
Insumo	00000183	SINAPI	BATENTE / PORTAL / ADUELA / MARCO EM MADEIRA MACICA COM REBAIXO, E = *3* CM, L = *14* CM, PARA PORTAS DE GIRO DE *60 CM A 120* CM X *210* CM, CEDRINHO / ANGELIM COMERCIAL / TAURI / CURUPIXA / PEROBA / CUMARU OU EQUIVALENTE DA REGIAO (NAO INCLUI ALIZARES)	Material	JG	1.0000000	200.00	200.00
Insumo	00005066	SINAPI	PREGO DE ACO POLIDO COM CABECA 12 X 12	Material	KG	0.0110000	20.77	0.22
Insumo	00005075	SINAPI	PREGO DE ACO POLIDO COM CABECA 18 X 30 (2 3/4 X 10)	Material	KG	0.0240000	15.77	0.37

MO sem LS => 36.47 LS => 41.13 MO com LS => 77.60

Valor do BDI => 59.18 Valor com BDI => 357.32

	Código	Banco	Descrição	Tipo	Und	Quant.	Valor Unit	Total
Composição	88831	SINAPI	BETONEIRA CAPACIDADE NOMINAL DE 400 L, CAPACIDADE DE MISTURA 280 L, MOTOR ELÉTRICO TRIFÁSICO POTÊNCIA DE 2 CV, SEM CARREGADOR - CHI DIURNO. AF_05/2023	CHOR - CUSTOS HORÁRIOS DE MÁQUINAS E EQUIPAMENTOS	CHI	1.0000000	0.39	0.39
Composição Auxiliar	88826	SINAPI	BETONEIRA CAPACIDADE NOMINAL DE 400 L, CAPACIDADE DE MISTURA 280 L, MOTOR ELÉTRICO TRIFÁSICO POTÊNCIA DE 2 CV, SEM CARREGADOR - DEPRECIÇÃO. AF_05/2023	CHOR - CUSTOS HORÁRIOS DE MÁQUINAS E EQUIPAMENTOS	H	1.0000000	0.32	0.32
Composição Auxiliar	88827	SINAPI	BETONEIRA CAPACIDADE NOMINAL DE 400 L, CAPACIDADE DE MISTURA 280 L, MOTOR ELÉTRICO TRIFÁSICO POTÊNCIA DE 2 CV, SEM CARREGADOR - JUROS. AF_05/2023	CHOR - CUSTOS HORÁRIOS DE MÁQUINAS E EQUIPAMENTOS	H	1.0000000	0.07	0.07

MO sem LS => 0.00 LS => 0.00 MO com LS => 0.00

Valor do BDI => 0.07 Valor com BDI => 0.46

	Código	Banco	Descrição	Tipo	Und	Quant.	Valor Unit	Total
Composição	88830	SINAPI	BETONEIRA CAPACIDADE NOMINAL DE 400 L, CAPACIDADE DE MISTURA 280 L, MOTOR ELÉTRICO TRIFÁSICO POTÊNCIA DE 2 CV, SEM CARREGADOR - CHP DIURNO. AF_05/2023	CHOR - CUSTOS HORÁRIOS DE MÁQUINAS E EQUIPAMENTOS	CHP	1.0000000	1.96	1.96
Composição Auxiliar	88826	SINAPI	BETONEIRA CAPACIDADE NOMINAL DE 400 L, CAPACIDADE DE MISTURA 280 L, MOTOR ELÉTRICO TRIFÁSICO POTÊNCIA DE 2 CV, SEM CARREGADOR - DEPRECIÇÃO. AF_05/2023	CHOR - CUSTOS HORÁRIOS DE MÁQUINAS E EQUIPAMENTOS	H	1.0000000	0.32	0.32
Composição Auxiliar	88827	SINAPI	BETONEIRA CAPACIDADE NOMINAL DE 400 L, CAPACIDADE DE MISTURA 280 L, MOTOR ELÉTRICO TRIFÁSICO POTÊNCIA DE 2 CV, SEM CARREGADOR - JUROS. AF_05/2023	CHOR - CUSTOS HORÁRIOS DE MÁQUINAS E EQUIPAMENTOS	H	1.0000000	0.07	0.07
Composição Auxiliar	88828	SINAPI	BETONEIRA CAPACIDADE NOMINAL DE 400 L, CAPACIDADE DE MISTURA 280 L, MOTOR ELÉTRICO TRIFÁSICO POTÊNCIA DE 2 CV, SEM CARREGADOR - MANUTENÇÃO. AF_05/2023	CHOR - CUSTOS HORÁRIOS DE MÁQUINAS E EQUIPAMENTOS	H	1.0000000	0.37	0.37
Composição Auxiliar	88829	SINAPI	BETONEIRA CAPACIDADE NOMINAL DE 400 L, CAPACIDADE DE MISTURA 280 L, MOTOR ELÉTRICO TRIFÁSICO POTÊNCIA DE 2 CV, SEM CARREGADOR - MATERIAIS NA OPERAÇÃO. AF_05/2023	CHOR - CUSTOS HORÁRIOS DE MÁQUINAS E EQUIPAMENTOS	H	1.0000000	1.20	1.20

MO sem LS => 0.00 LS => 0.00 MO com LS => 0.00

Valor do BDI => 0.38 Valor com BDI => 2.34

	Código	Banco	Descrição	Tipo	Und	Quant.	Valor Unit	Total
Composição	88826	SINAPI	BETONEIRA CAPACIDADE NOMINAL DE 400 L, CAPACIDADE DE MISTURA 280 L, MOTOR ELÉTRICO TRIFÁSICO POTÊNCIA DE 2 CV, SEM CARREGADOR - DEPRECIÇÃO. AF_05/2023	CHOR - CUSTOS HORÁRIOS DE MÁQUINAS E EQUIPAMENTOS	H	1.0000000	0.32	0.32
Insumo	00010535	SINAPI	BETONEIRA CAPACIDADE NOMINAL 400 L, CAPACIDADE DE MISTURA 280 L, MOTOR ELÉTRICO TRIFÁSICO 220/380 V POTENCIA 2 CV, SEM CARREGADOR	Equipamento para Aquisição Permanente	UN	0.0000600	5,400.00	0.32

MO sem LS => 0.00 LS => 0.00 MO com LS => 0.00

Valor do BDI => 0.06 Valor com BDI => 0.38

	Código	Banco	Descrição	Tipo	Und	Quant.	Valor Unit	Total
Composição	88827	SINAPI	BETONEIRA CAPACIDADE NOMINAL DE 400 L, CAPACIDADE DE MISTURA 280 L, MOTOR ELÉTRICO TRIFÁSICO POTÊNCIA DE 2 CV, SEM CARREGADOR - JUROS. AF_05/2023	CHOR - CUSTOS HORÁRIOS DE MÁQUINAS E EQUIPAMENTOS	H	1.0000000	0.07	0.07
Insumo	00010535	SINAPI	BETONEIRA CAPACIDADE NOMINAL 400 L, CAPACIDADE DE MISTURA 280 L, MOTOR ELÉTRICO TRIFÁSICO 220/380 V POTENCIA 2 CV, SEM CARREGADOR	Equipamento para Aquisição Permanente	UN	0.0000148	5,400.00	0.07

MO sem LS => 0.00 LS => 0.00 MO com LS => 0.00

Valor do BDI => 0.01 Valor com BDI => 0.08

	Código	Banco	Descrição	Tipo	Und	Quant.	Valor Unit	Total
Composição	88828	SINAPI	BETONEIRA CAPACIDADE NOMINAL DE 400 L, CAPACIDADE DE MISTURA 280 L, MOTOR ELÉTRICO TRIFÁSICO POTÊNCIA DE 2 CV, SEM CARREGADOR - MANUTENÇÃO. AF_05/2023	CHOR - CUSTOS HORÁRIOS DE MÁQUINAS E EQUIPAMENTOS	H	1.0000000	0.37	0.37
Insumo	00010535	SINAPI	BETONEIRA CAPACIDADE NOMINAL 400 L, CAPACIDADE DE MISTURA 280 L, MOTOR ELÉTRICO TRIFÁSICO 220/380 V POTENCIA 2 CV, SEM CARREGADOR	Equipamento para Aquisição Permanente	UN	0.0000700	5,400.00	0.37

MO sem LS => 0.00 LS => 0.00 MO com LS => 0.00

Valor do BDI => 0.07 Valor com BDI => 0.44

	Código	Banco	Descrição	Tipo	Und	Quant.	Valor Unit	Total
Composição	88829	SINAPI	BETONEIRA CAPACIDADE NOMINAL DE 400 L, CAPACIDADE DE MISTURA 280 L, MOTOR ELÉTRICO TRIFÁSICO POTÊNCIA DE 2 CV, SEM CARREGADOR - MATERIAIS NA OPERAÇÃO. AF_05/2023	CHOR - CUSTOS HORÁRIOS DE MÁQUINAS E EQUIPAMENTOS	H	1.0000000	1.20	1.20
Insumo	00002705	SINAPI	ENERGIA ELETRICA ATE 2000 KWH INDUSTRIAL, SEM DEMANDA	Franquia	KWH	1.2512000	0.96	1.20

MO sem LS => 0.00 LS => 0.00 MO com LS => 0.00

Valor do BDI => 0.23 Valor com BDI => 1.43

	Código	Banco	Descrição	Tipo	Und	Quant.	Valor Unit	Total
Composição	89226	SINAPI	BETONEIRA CAPACIDADE NOMINAL DE 600 L, CAPACIDADE DE MISTURA 360 L, MOTOR ELÉTRICO TRIFÁSICO POTÊNCIA DE 4 CV, SEM CARREGADOR - CHI DIURNO. AF_05/2023	CHOR - CUSTOS HORÁRIOS DE MÁQUINAS E EQUIPAMENTOS	CHI	1.0000000	1.63	1.63
Composição Auxiliar	89221	SINAPI	BETONEIRA CAPACIDADE NOMINAL DE 600 L, CAPACIDADE DE MISTURA 360 L, MOTOR ELÉTRICO TRIFÁSICO POTÊNCIA DE 4 CV, SEM CARREGADOR - DEPRECIÇÃO. AF_05/2023	CHOR - CUSTOS HORÁRIOS DE MÁQUINAS E EQUIPAMENTOS	H	1.0000000	1.31	1.31
Composição Auxiliar	89222	SINAPI	BETONEIRA CAPACIDADE NOMINAL DE 600 L, CAPACIDADE DE MISTURA 360 L, MOTOR ELÉTRICO TRIFÁSICO POTÊNCIA DE 4 CV, SEM CARREGADOR - JUROS. AF_05/2023	CHOR - CUSTOS HORÁRIOS DE MÁQUINAS E EQUIPAMENTOS	H	1.0000000	0.32	0.32

MO sem LS => 0.00 LS => 0.00 MO com LS => 0.00

Valor do BDI => 0.32 Valor com BDI => 1.95

	Código	Banco	Descrição	Tipo	Und	Quant.	Valor Unit	Total
Composição	89225	SINAPI	BETONEIRA CAPACIDADE NOMINAL DE 600 L, CAPACIDADE DE MISTURA 360 L, MOTOR ELÉTRICO TRIFÁSICO POTÊNCIA DE 4 CV, SEM CARREGADOR - CHP DIURNO. AF_05/2023	CHOR - CUSTOS HORÁRIOS DE MÁQUINAS E EQUIPAMENTOS	CHP	1.0000000	5.56	5.56
Composição Auxiliar	89221	SINAPI	BETONEIRA CAPACIDADE NOMINAL DE 600 L, CAPACIDADE DE MISTURA 360 L, MOTOR ELÉTRICO TRIFÁSICO POTÊNCIA DE 4 CV, SEM CARREGADOR - DEPRECIÇÃO. AF_05/2023	CHOR - CUSTOS HORÁRIOS DE MÁQUINAS E EQUIPAMENTOS	H	1.0000000	1.31	1.31
Composição Auxiliar	89222	SINAPI	BETONEIRA CAPACIDADE NOMINAL DE 600 L, CAPACIDADE DE MISTURA 360 L, MOTOR ELÉTRICO TRIFÁSICO POTÊNCIA DE 4 CV, SEM CARREGADOR - JUROS. AF_05/2023	CHOR - CUSTOS HORÁRIOS DE MÁQUINAS E EQUIPAMENTOS	H	1.0000000	0.32	0.32
Composição Auxiliar	89223	SINAPI	BETONEIRA CAPACIDADE NOMINAL DE 600 L, CAPACIDADE DE MISTURA 360 L, MOTOR ELÉTRICO TRIFÁSICO POTÊNCIA DE 4 CV, SEM CARREGADOR - MANUTENÇÃO. AF_05/2023	CHOR - CUSTOS HORÁRIOS DE MÁQUINAS E EQUIPAMENTOS	H	1.0000000	1.53	1.53
Composição Auxiliar	89224	SINAPI	BETONEIRA CAPACIDADE NOMINAL DE 600 L, CAPACIDADE DE MISTURA 360 L, MOTOR ELÉTRICO TRIFÁSICO POTÊNCIA DE 4 CV, SEM CARREGADOR - MATERIAIS NA OPERAÇÃO. AF_05/2023	CHOR - CUSTOS HORÁRIOS DE MÁQUINAS E EQUIPAMENTOS	H	1.0000000	2.40	2.40

MO sem LS => 0.00 LS => 0.00 MO com LS => 0.00

Valor do BDI => 1.10 Valor com BDI => 6.66

	Código	Banco	Descrição	Tipo	Und	Quant.	Valor Unit	Total
Composição	89221	SINAPI	BETONEIRA CAPACIDADE NOMINAL DE 600 L, CAPACIDADE DE MISTURA 360 L, MOTOR ELÉTRICO TRIFÁSICO POTÊNCIA DE 4 CV, SEM CARREGADOR - DEPRECIÇÃO. AF_05/2023	CHOR - CUSTOS HORÁRIOS DE MÁQUINAS E EQUIPAMENTOS	H	1.0000000	1.31	1.31
Insumo	00036397	SINAPI	BETONEIRA, CAPACIDADE NOMINAL 600 L, CAPACIDADE DE MISTURA 360L, MOTOR ELETRICO TRIFASICO 220/380V, POTENCIA 4CV, EXCLUSO CARREGADOR	Equipamento para Aquisição Permanente	UN	0.0000600	21,966.10	1.31

MO sem LS => 0.00 LS => 0.00 MO com LS => 0.00

Valor do BDI => 0.26 Valor com BDI => 1.57

	Código	Banco	Descrição	Tipo	Und	Quant.	Valor Unit	Total
Composição	89222	SINAPI	BETONEIRA CAPACIDADE NOMINAL DE 600 L, CAPACIDADE DE MISTURA 360 L, MOTOR ELÉTRICO TRIFÁSICO POTÊNCIA DE 4 CV, SEM CARREGADOR - JUROS. AF_05/2023	CHOR - CUSTOS HORÁRIOS DE MÁQUINAS E EQUIPAMENTOS	H	1.0000000	0.32	0.32
Insumo	00036397	SINAPI	BETONEIRA, CAPACIDADE NOMINAL 600 L, CAPACIDADE DE MISTURA 360L, MOTOR ELETRICO TRIFASICO 220/380V, POTENCIA 4CV, EXCLUSO CARREGADOR	Equipamento para Aquisição Permanente	UN	0.0000148	21,966.10	0.32

MO sem LS => 0.00 LS => 0.00 MO com LS => 0.00

Valor do BDI => 0.06 Valor com BDI => 0.38

	Código	Banco	Descrição	Tipo	Und	Quant.	Valor Unit	Total
Composição	89223	SINAPI	BETONEIRA CAPACIDADE NOMINAL DE 600 L, CAPACIDADE DE MISTURA 360 L, MOTOR ELÉTRICO TRIFÁSICO POTÊNCIA DE 4 CV, SEM CARREGADOR - MANUTENÇÃO. AF_05/2023	CHOR - CUSTOS HORÁRIOS DE MÁQUINAS E EQUIPAMENTOS	H	1.0000000	1.53	1.53
Insumo	00036397	SINAPI	BETONEIRA, CAPACIDADE NOMINAL 600 L, CAPACIDADE DE MISTURA 360L, MOTOR ELETRICO TRIFASICO 220/380V, POTENCIA 4CV, EXCLUSO CARREGADOR	Equipamento para Aquisição Permanente	UN	0.0000700	21,966.10	1.53

MO sem LS => 0.00 LS => 0.00 MO com LS => 0.00

Valor do BDI => 0.30 Valor com BDI => 1.83

	Código	Banco	Descrição	Tipo	Und	Quant.	Valor Unit	Total
Composição	89224	SINAPI	BETONEIRA CAPACIDADE NOMINAL DE 600 L, CAPACIDADE DE MISTURA 360 L, MOTOR ELÉTRICO TRIFÁSICO POTÊNCIA DE 4 CV, SEM CARREGADOR - MATERIAIS NA OPERAÇÃO. AF_05/2023	CHOR - CUSTOS HORÁRIOS DE MÁQUINAS E EQUIPAMENTOS	H	1.0000000	2.40	2.40
Insumo	00002705	SINAPI	ENERGIA ELETRICA ATE 2000 KWH INDUSTRIAL, SEM DEMANDA	Franquia	KWH	2.5023900	0.96	2.40

MO sem LS => 0.00 LS => 0.00 MO com LS => 0.00

Valor do BDI => 0.47 Valor com BDI => 2.87

	Código	Banco	Descrição	Tipo	Und	Quant.	Valor Unit	Total
Composição	91935	SINAPI	CABO DE COBRE FLEXÍVEL ISOLADO, 16 MM², ANTI-CHAMA 0,6/1,0 KV, PARA CIRCUITOS TERMINAIS - FORNECIMENTO E INSTALAÇÃO. AF_03/2023	INEL - INSTALAÇÃO ELÉTRICA/ELETRIFICAÇÃO E ILUMINAÇÃO EXTERNA	M	1.0000000	23.66	23.66
Composição Auxiliar	88247	SINAPI	AUXILIAR DE ELETRICISTA COM ENCARGOS COMPLEMENTARES	SEDI - SERVIÇOS DIVERSOS	H	0.1140000	22.45	2.55
Composição Auxiliar	88264	SINAPI	ELETRICISTA COM ENCARGOS COMPLEMENTARES	SEDI - SERVIÇOS DIVERSOS	H	0.1140000	26.88	3.06
Insumo	00000995	SINAPI	CABO DE COBRE, FLEXIVEL, CLASSE 4 OU 5, ISOLACAO EM PVC/A, ANTICHAMA BWF-B, COBERTURA PVC-ST1, ANTICHAMA BWF-B, 1 CONDUTOR, 0,6/1 KV, SECAO NOMINAL 16 MM2	Material	M	1.2434000	14.47	17.99
Insumo	00021127	SINAPI	FITA ISOLANTE ADESIVA ANTICHAMA, USO ATE 750 V, EM ROLO DE 19 MM X 5 M	Material	UN	0.0094000	6.59	0.06

MO sem LS => 2.11 LS => 2.37 MO com LS => 4.48

Valor do BDI => 4.69 Valor com BDI => 28.35

	Código	Banco	Descrição	Tipo	Und	Quant.	Valor Unit	Total
Composição	102607	SINAPI	CAIXA D'ÁGUA EM POLIETILENO, 1000 LITROS - FORNECIMENTO E INSTALAÇÃO. AF_06/2021	INHI - INSTALAÇÕES HIDROS SANITÁRIAS	UN	1.0000000	396.11	396.11
Composição Auxiliar	88248	SINAPI	AUXILIAR DE ENCANADOR OU BOMBEIRO HIDRÁULICO COM ENCARGOS COMPLEMENTARES	SEDI - SERVIÇOS DIVERSOS	H	0.1510000	21.40	3.23
Composição Auxiliar	88267	SINAPI	ENCANADOR OU BOMBEIRO HIDRÁULICO COM ENCARGOS COMPLEMENTARES	SEDI - SERVIÇOS DIVERSOS	H	0.1510000	25.73	3.88
Insumo	00034636	SINAPI	CAIXA D'ÁGUA / RESERVATORIO EM POLIETILENO, 1000 LITROS, COM TAMPA	Material	UN	1.0000000	389.00	389.00

MO sem LS => 2.73 LS => 3.08 MO com LS => 5.81
Valor do BDI => 78.62 Valor com BDI => 474.73

	Código	Banco	Descrição	Tipo	Und	Quant.	Valor Unit	Total
Composição	88261	SINAPI	CARPINTEIRO DE ESQUADRIA COM ENCARGOS COMPLEMENTARES	SEDI - SERVIÇOS DIVERSOS	H	1.0000000	25.17	25.17
Composição Auxiliar	95329	SINAPI	CURSO DE CAPACITAÇÃO PARA CARPINTEIRO DE ESQUADRIA (ENCARGOS COMPLEMENTARES) - HORISTA	SEDI - SERVIÇOS DIVERSOS	H	1.0000000	0.33	0.33
Insumo	00001214	SINAPI	CARPINTEIRO DE ESQUADRIAS (HORISTA)	Mão de Obra	H	1.0000000	19.98	19.98
Insumo	00037370	SINAPI	ALIMENTACAO - HORISTA (COLETADO CAIXA - ENCARGOS COMPLEMENTARES)	Material	H	1.0000000	1.02	1.02
Insumo	00037371	SINAPI	TRANSPORTE - HORISTA (COLETADO CAIXA - ENCARGOS COMPLEMENTARES)	Material	H	1.0000000	0.57	0.57
Insumo	00037372	SINAPI	EXAMES - HORISTA (COLETADO CAIXA - ENCARGOS COMPLEMENTARES)	Material	H	1.0000000	1.34	1.34
Insumo	00037373	SINAPI	SEGURO - HORISTA (COLETADO CAIXA - ENCARGOS COMPLEMENTARES)	Material	H	1.0000000	0.01	0.01
Insumo	00043459	SINAPI	FERRAMENTAS - FAMILIA CARPINTEIRO DE FORMAS - HORISTA (ENCARGOS COMPLEMENTARES - COLETADO CAIXA)	Material	H	1.0000000	0.49	0.49
Insumo	00043483	SINAPI	EPI - FAMILIA CARPINTEIRO DE FORMAS - HORISTA (ENCARGOS COMPLEMENTARES - COLETADO CAIXA)	Material	H	1.0000000	1.43	1.43

MO sem LS => 9.55 LS => 10.76 MO com LS => 20.31
Valor do BDI => 4.99 Valor com BDI => 30.16

	Código	Banco	Descrição	Tipo	Und	Quant.	Valor Unit	Total
Composição	88262	SINAPI	CARPINTEIRO DE FORMAS COM ENCARGOS COMPLEMENTARES	SEDI - SERVIÇOS DIVERSOS	H	1.0000000	26.12	26.12
Composição Auxiliar	95330	SINAPI	CURSO DE CAPACITAÇÃO PARA CARPINTEIRO DE FÔRMAS (ENCARGOS COMPLEMENTARES) - HORISTA	SEDI - SERVIÇOS DIVERSOS	H	1.0000000	0.27	0.27
Insumo	00001213	SINAPI	CARPINTEIRO DE FORMAS OU OFICIAL (HORISTA)	Mão de Obra	H	1.0000000	20.99	20.99
Insumo	00037370	SINAPI	ALIMENTACAO - HORISTA (COLETADO CAIXA - ENCARGOS COMPLEMENTARES)	Material	H	1.0000000	1.02	1.02
Insumo	00037371	SINAPI	TRANSPORTE - HORISTA (COLETADO CAIXA - ENCARGOS COMPLEMENTARES)	Material	H	1.0000000	0.57	0.57
Insumo	00037372	SINAPI	EXAMES - HORISTA (COLETADO CAIXA - ENCARGOS COMPLEMENTARES)	Material	H	1.0000000	1.34	1.34
Insumo	00037373	SINAPI	SEGURO - HORISTA (COLETADO CAIXA - ENCARGOS COMPLEMENTARES)	Material	H	1.0000000	0.01	0.01
Insumo	00043459	SINAPI	FERRAMENTAS - FAMILIA CARPINTEIRO DE FORMAS - HORISTA (ENCARGOS COMPLEMENTARES - COLETADO CAIXA)	Material	H	1.0000000	0.49	0.49
Insumo	00043483	SINAPI	EPI - FAMILIA CARPINTEIRO DE FORMAS - HORISTA (ENCARGOS COMPLEMENTARES - COLETADO CAIXA)	Material	H	1.0000000	1.43	1.43

MO sem LS => 9.99 LS => 11.27 MO com LS => 21.26
Valor do BDI => 5.18 Valor com BDI => 31.30

	Código	Banco	Descrição	Tipo	Und	Quant.	Valor Unit	Total
Composição	94964	SINAPI	CONCRETO FCK = 20MPA, TRAÇO 1:2.7:3 (EM MASSA SECA DE CIMENTO/ AREIA MÉDIA/ BRITA 1) - PREPARO MECÂNICO COM BETONEIRA 400 L. AF_05/2021	FUES - FUNDAÇÕES E ESTRUTURAS	m³	1.0000000	472.17	472.17
Composição Auxiliar	88316	SINAPI	SERVENTE COM ENCARGOS COMPLEMENTARES	SEDI - SERVIÇOS DIVERSOS	H	2.5333000	21.05	53.32
Composição Auxiliar	88377	SINAPI	OPERADOR DE BETONEIRA ESTACIONÁRIA/MISTURADOR COM ENCARGOS COMPLEMENTARES	SEDI - SERVIÇOS DIVERSOS	H	1.6046000	28.01	44.94
Composição Auxiliar	88830	SINAPI	BETONEIRA CAPACIDADE NOMINAL DE 400 L, CAPACIDADE DE MISTURA 280 L, MOTOR ELÉTRICO TRIFÁSICO POTÊNCIA DE 2 CV, SEM CARREGADOR - CHP DIURNO. AF_05/2023	CHOR - CUSTOS HORÁRIOS DE MÁQUINAS E EQUIPAMENTOS	CHP	0.8259000	1.96	1.61
Composição Auxiliar	88831	SINAPI	BETONEIRA CAPACIDADE NOMINAL DE 400 L, CAPACIDADE DE MISTURA 280 L, MOTOR ELÉTRICO TRIFÁSICO POTÊNCIA DE 2 CV, SEM CARREGADOR - CHI DIURNO. AF_05/2023	CHOR - CUSTOS HORÁRIOS DE MÁQUINAS E EQUIPAMENTOS	CHI	0.7787000	0.39	0.30
Insumo	00000370	SINAPI	AREIA MEDIA - POSTO JAZIDA/FORNECEDOR (RETIRADO NA JAZIDA, SEM TRANSPORTE)	Material	m³	0.7558000	129.00	97.49
Insumo	00001379	SINAPI	CIMENTO PORTLAND COMPOSTO CP II-32	Material	KG	322.9777000	0.66	213.16
Insumo	00004721	SINAPI	PEDRA BRITADA N. 1 (9,5 A 19 MM) POSTO PEDREIRA/FORNECEDOR, SEM FRETE	Material	m³	0.5872000	104.48	61.35

MO sem LS => 37.50 LS => 42.29 MO com LS => 79.79
Valor do BDI => 93.72 Valor com BDI => 565.89

	Código	Banco	Descrição	Tipo	Und	Quant.	Valor Unit	Total	
Composição	104749	SINAPI	CONECTOR GRAMPO METÁLICO TIPO OLHAL, PARA SPDA, PARA HASTE DE ATERRAMENTO DE 3/4" E CABOS DE 10 A 50 MM2 - FORNECIMENTO E INSTALAÇÃO. AF_08/2023	INEL - INSTALAÇÃO ELÉTRICA/ELETRIFICAÇÃO E ILUMINAÇÃO EXTERNA	UN	1.0000000	27.43	27.43	
Composição Auxiliar	88247	SINAPI	AUXILIAR DE ELETRICISTA COM ENCARGOS COMPLEMENTARES	SEDI - SERVIÇOS DIVERSOS	H	0.1863000	22.45	4.18	
Composição Auxiliar	88264	SINAPI	ELETRICISTA COM ENCARGOS COMPLEMENTARES	SEDI - SERVIÇOS DIVERSOS	H	0.1863000	26.88	5.00	
Insumo	00000416	SINAPI	GRAMPO METALICO TIPO OLHAL PARA HASTE DE ATERRAMENTO DE 3/4", CONDUTOR DE *10" A 50 MM2	Material	UN	1.0000000	18.25	18.25	
				MO sem LS =>	3.44	LS =>	3.88	MO com LS =>	7.32
				Valor do BDI =>	5.44			Valor com BDI =>	32.87
Composição	96977	SINAPI	CORDALHA DE COBRE NU 50 MM², ENTERRADA - FORNECIMENTO E INSTALAÇÃO. AF_08/2023	INEL - INSTALAÇÃO ELÉTRICA/ELETRIFICAÇÃO E ILUMINAÇÃO EXTERNA	M	1.0000000	53.39	53.39	
Composição Auxiliar	88247	SINAPI	AUXILIAR DE ELETRICISTA COM ENCARGOS COMPLEMENTARES	SEDI - SERVIÇOS DIVERSOS	H	0.0331000	22.45	0.74	
Composição Auxiliar	88264	SINAPI	ELETRICISTA COM ENCARGOS COMPLEMENTARES	SEDI - SERVIÇOS DIVERSOS	H	0.0331000	26.88	0.88	
Insumo	00000867	SINAPI	CABO DE COBRE NU 50 MM2 MEIO-DURO	Material	M	1.0500000	49.31	51.77	
				MO sem LS =>	0.61	LS =>	0.68	MO com LS =>	1.29
				Valor do BDI =>	10.59			Valor com BDI =>	63.98
Composição	92801	SINAPI	CORTE E DOBRA DE AÇO CA-50, DIÂMETRO DE 6,3 MM. AF_06/2022	TIPO	Und	Quant.	Valor Unit	Total	
Composição Auxiliar	88238	SINAPI	AJUDANTE DE ARMADOR COM ENCARGOS COMPLEMENTARES	SEDI - SERVIÇOS DIVERSOS	H	0.0051000	21.97	0.11	
Composição Auxiliar	88245	SINAPI	ARMADOR COM ENCARGOS COMPLEMENTARES	SEDI - SERVIÇOS DIVERSOS	H	0.0310000	26.26	0.81	
Insumo	00000032	SINAPI	ACO CA-50, 6,3 MM, VERGALHAO	Material	KG	1.0700000	7.96	8.51	
				MO sem LS =>	0.34	LS =>	0.39	MO com LS =>	0.73
				Valor do BDI =>	1.87			Valor com BDI =>	11.30
Composição	86935	SINAPI	CUBA DE EMBUTIR DE AÇO INOXIDÁVEL MÉDIA, INCLUSO VÁLVULA TIPO AMERICANA EM METAL CROMADO E SIFÃO FLEXÍVEL EM PVC - FORNECIMENTO E INSTALAÇÃO. AF_01/2020	INHI - INSTALAÇÕES HIDROS SANITÁRIAS	UN	1.0000000	308.78	308.78	
Composição Auxiliar	86878	SINAPI	VÁLVULA EM METAL CROMADO TIPO AMERICANA 3.1/2" X 1.1/2" PARA PIA - FORNECIMENTO E INSTALAÇÃO. AF_01/2020	INHI - INSTALAÇÕES HIDROS SANITÁRIAS	UN	1.0000000	101.35	101.35	
Composição Auxiliar	86883	SINAPI	SIFÃO DO TIPO FLEXÍVEL EM PVC 1 X 1.1/2 - FORNECIMENTO E INSTALAÇÃO. AF_01/2020	INHI - INSTALAÇÕES HIDROS SANITÁRIAS	UN	1.0000000	12.21	12.21	
Composição Auxiliar	86900	SINAPI	CUBA DE EMBUTIR RETANGULAR DE AÇO INOXIDÁVEL, 46 X 30 X 12 CM - FORNECIMENTO E INSTALAÇÃO. AF_01/2020	INHI - INSTALAÇÕES HIDROS SANITÁRIAS	UN	1.0000000	195.22	195.22	
				MO sem LS =>	9.14	LS =>	10.30	MO com LS =>	19.44
				Valor do BDI =>	61.29			Valor com BDI =>	370.07
Composição	86900	SINAPI	CUBA DE EMBUTIR RETANGULAR DE AÇO INOXIDÁVEL, 46 X 30 X 12 CM - FORNECIMENTO E INSTALAÇÃO. AF_01/2020	INHI - INSTALAÇÕES HIDROS SANITÁRIAS	UN	1.0000000	195.22	195.22	
Composição Auxiliar	88274	SINAPI	MARMORISTA/GRANITEIRO COM ENCARGOS COMPLEMENTARES	SEDI - SERVIÇOS DIVERSOS	H	0.4774000	26.34	12.57	
Composição Auxiliar	88316	SINAPI	SERVENTE COM ENCARGOS COMPLEMENTARES	SEDI - SERVIÇOS DIVERSOS	H	0.1504000	21.05	3.16	
Insumo	00001743	SINAPI	CUBA ACO INOX (AISI 304) DE EMBUTIR COM VALVULA 3 1/2", DE *46 X 30 X 12" CM	Material	UN	1.0000000	164.66	164.66	
Insumo	00004823	SINAPI	MASSA PLASTICA PARA MARMORE/GRANITO	Material	KG	0.2974000	49.87	14.83	
				MO sem LS =>	5.93	LS =>	6.68	MO com LS =>	12.61
				Valor do BDI =>	38.75			Valor com BDI =>	233.97
Composição	95308	SINAPI	CURSO DE CAPACITAÇÃO PARA AJUDANTE DE ARMADOR (ENCARGOS COMPLEMENTARES) - HORISTA	SEDI - SERVIÇOS DIVERSOS	H	1.0000000	0.22	0.22	
Insumo	00006114	SINAPI	AJUDANTE DE ARMADOR (HORISTA)	Mão de Obra	H	0.0132800	16.75	0.22	
				MO sem LS =>	0.10	LS =>	0.12	MO com LS =>	0.22
				Valor do BDI =>	0.04			Valor com BDI =>	0.26
Composição	95309	SINAPI	CURSO DE CAPACITAÇÃO PARA AJUDANTE DE CARPINEIRO (ENCARGOS COMPLEMENTARES) - HORISTA	SEDI - SERVIÇOS DIVERSOS	H	1.0000000	0.28	0.28	
Insumo	00006117	SINAPI	CARPINEIRO AUXILIAR (HORISTA)	Mão de Obra	H	0.0169900	16.75	0.28	
				MO sem LS =>	0.13	LS =>	0.15	MO com LS =>	0.28
				Valor do BDI =>	0.05			Valor com BDI =>	0.33

	Código	Banco	Descrição	Tipo	Und	Quant.	Valor Unit	Total	
Composição	95314	SINAPI	CURSO DE CAPACITAÇÃO PARA ARMADOR (ENCARGOS COMPLEMENTARES) - HORISTA	SEDI - SERVIÇOS DIVERSOS	H	1.0000000	0.27	0.27	
Insumo	00000378	SINAPI	ARMADOR (HORISTA)	Mão de Obra	H	0.0132800	20.99	0.27	
				MO sem LS =>	0.13	LS =>	0.14	MO com LS =>	0.27
				Valor do BDI =>	0.05			Valor com BDI =>	0.32
Composição	95315	SINAPI	CURSO DE CAPACITAÇÃO PARA ASSENTADOR DE TUBOS (ENCARGOS COMPLEMENTARES) - HORISTA	SEDI - SERVIÇOS DIVERSOS	H	1.0000000	0.31	0.31	
Insumo	00040331	SINAPI	ASSENTADOR DE MANILHAS (HORISTA)	Mão de Obra	H	0.0169900	18.35	0.31	
				MO sem LS =>	0.15	LS =>	0.16	MO com LS =>	0.31
				Valor do BDI =>	0.06			Valor com BDI =>	0.37
Composição	95316	SINAPI	CURSO DE CAPACITAÇÃO PARA AUXILIAR DE ELETRICISTA (ENCARGOS COMPLEMENTARES) - HORISTA	SEDI - SERVIÇOS DIVERSOS	H	1.0000000	0.71	0.71	
Insumo	00000247	SINAPI	AJUDANTE DE ELETRICISTA (HORISTA)	Mão de Obra	H	0.0429700	16.75	0.71	
				MO sem LS =>	0.33	LS =>	0.38	MO com LS =>	0.71
				Valor do BDI =>	0.14			Valor com BDI =>	0.85
Composição	95317	SINAPI	CURSO DE CAPACITAÇÃO PARA AUXILIAR DE ENCANADOR OU BOMBEIRO HIDRÁULICO (ENCARGOS COMPLEMENTARES) - HORISTA	SEDI - SERVIÇOS DIVERSOS	H	1.0000000	0.34	0.34	
Insumo	00000246	SINAPI	AUXILIAR DE ENCANADOR OU BOMBEIRO HIDRÁULICO (HORISTA)	Mão de Obra	H	0.0207000	16.75	0.34	
				MO sem LS =>	0.16	LS =>	0.18	MO com LS =>	0.34
				Valor do BDI =>	0.06			Valor com BDI =>	0.40
Composição	95329	SINAPI	CURSO DE CAPACITAÇÃO PARA CARPINTEIRO DE ESQUADRIA (ENCARGOS COMPLEMENTARES) - HORISTA	SEDI - SERVIÇOS DIVERSOS	H	1.0000000	0.33	0.33	
Insumo	00001214	SINAPI	CARPINTEIRO DE ESQUADRIAS (HORISTA)	Mão de Obra	H	0.0169900	19.98	0.33	
				MO sem LS =>	0.16	LS =>	0.17	MO com LS =>	0.33
				Valor do BDI =>	0.06			Valor com BDI =>	0.39
Composição	95330	SINAPI	CURSO DE CAPACITAÇÃO PARA CARPINTEIRO DE FÓRMAS (ENCARGOS COMPLEMENTARES) - HORISTA	SEDI - SERVIÇOS DIVERSOS	H	1.0000000	0.27	0.27	
Insumo	00001213	SINAPI	CARPINTEIRO DE FORMAS OU OFICIAL (HORISTA)	Mão de Obra	H	0.0132800	20.99	0.27	
				MO sem LS =>	0.13	LS =>	0.14	MO com LS =>	0.27
				Valor do BDI =>	0.05			Valor com BDI =>	0.32
Composição	95332	SINAPI	CURSO DE CAPACITAÇÃO PARA ELETRICISTA (ENCARGOS COMPLEMENTARES) - HORISTA	SEDI - SERVIÇOS DIVERSOS	H	1.0000000	0.90	0.90	
Insumo	00002436	SINAPI	ELETRICISTA (HORISTA)	Mão de Obra	H	0.0429700	20.99	0.90	
				MO sem LS =>	0.42	LS =>	0.48	MO com LS =>	0.90
				Valor do BDI =>	0.17			Valor com BDI =>	1.07
Composição	95335	SINAPI	CURSO DE CAPACITAÇÃO PARA ENCANADOR OU BOMBEIRO HIDRÁULICO (ENCARGOS COMPLEMENTARES) - HORISTA	SEDI - SERVIÇOS DIVERSOS	H	1.0000000	0.43	0.43	
Insumo	00002696	SINAPI	ENCANADOR OU BOMBEIRO HIDRÁULICO (HORISTA)	Mão de Obra	H	0.0207000	20.99	0.43	
				MO sem LS =>	0.20	LS =>	0.23	MO com LS =>	0.43
				Valor do BDI =>	0.08			Valor com BDI =>	0.51
Composição	95337	SINAPI	CURSO DE CAPACITAÇÃO PARA GESSEIRO (ENCARGOS COMPLEMENTARES) - HORISTA	SEDI - SERVIÇOS DIVERSOS	H	1.0000000	0.27	0.27	
Insumo	00012872	SINAPI	GESSEIRO (HORISTA)	Mão de Obra	H	0.0132800	20.99	0.27	
				MO sem LS =>	0.13	LS =>	0.14	MO com LS =>	0.27
				Valor do BDI =>	0.05			Valor com BDI =>	0.32
Composição	95341	SINAPI	CURSO DE CAPACITAÇÃO PARA MARMORISTA/GRANITEIRO (ENCARGOS COMPLEMENTARES) - HORISTA	SEDI - SERVIÇOS DIVERSOS	H	1.0000000	0.35	0.35	
Insumo	00004755	SINAPI	MARMORISTA / GRANITEIRO (HORISTA)	Mão de Obra	H	0.0169900	20.99	0.35	
				MO sem LS =>	0.16	LS =>	0.19	MO com LS =>	0.35
				Valor do BDI =>	0.06			Valor com BDI =>	0.41

	Código	Banco	Descrição	Tipo	Und	Quant.	Valor Unit	Total	
Composição	95344	SINAPI	CURSO DE CAPACITAÇÃO PARA MONTADOR DE ESTRUTURA METÁLICA (ENCARGOS COMPLEMENTARES) - HORISTA	SEDI - SERVIÇOS DIVERSOS	H	1.0000000	0.31	0.31	
Insumo	0004497	SINAPI	MONTADOR DE ESTRUTURAS METALICAS HORISTA	Mão de Obra	H	0.0132800	23.64	0.31	
				MO sem LS =>	0.15	LS =>	0.16	MO com LS =>	0.31
				Valor do BDI =>	0.06			Valor com BDI =>	0.37
Composição	95351	SINAPI	CURSO DE CAPACITAÇÃO PARA MOTORISTA OPERADOR DE MUNCK (ENCARGOS COMPLEMENTARES) - HORISTA	SEDI - SERVIÇOS DIVERSOS	H	1.0000000	0.44	0.44	
Insumo	00004096	SINAPI	MOTORISTA OPERADOR DE CAMINHÃO COM MUNCK (HORISTA)	Mão de Obra	H	0.0188500	23.53	0.44	
				MO sem LS =>	0.21	LS =>	0.23	MO com LS =>	0.44
				Valor do BDI =>	0.08			Valor com BDI =>	0.52
Composição	95389	SINAPI	CURSO DE CAPACITAÇÃO PARA OPERADOR DE BETONEIRA ESTACIONÁRIA/MISTURADOR (ENCARGOS COMPLEMENTARES) - HORISTA	SEDI - SERVIÇOS DIVERSOS	H	1.0000000	0.22	0.22	
Insumo	00037666	SINAPI	OPERADOR DE BETONEIRA ESTACIONARIA / MISTURADOR (HORISTA)	Mão de Obra	H	0.0095700	23.98	0.22	
				MO sem LS =>	0.10	LS =>	0.12	MO com LS =>	0.22
				Valor do BDI =>	0.04			Valor com BDI =>	0.26
Composição	95360	SINAPI	CURSO DE CAPACITAÇÃO PARA OPERADOR DE MÁQUINAS E EQUIPAMENTOS (ENCARGOS COMPLEMENTARES) - HORISTA	SEDI - SERVIÇOS DIVERSOS	H	1.0000000	0.37	0.37	
Insumo	00004230	SINAPI	OPERADOR DE MAQUINAS E TRATORES DIVERSOS - TERRAPLANAGEM (HORISTA)	Mão de Obra	H	0.0132800	28.22	0.37	
				MO sem LS =>	0.17	LS =>	0.20	MO com LS =>	0.37
				Valor do BDI =>	0.07			Valor com BDI =>	0.44
Composição	95371	SINAPI	CURSO DE CAPACITAÇÃO PARA PEDREIRO (ENCARGOS COMPLEMENTARES) - HORISTA	SEDI - SERVIÇOS DIVERSOS	H	1.0000000	0.51	0.51	
Insumo	00004750	SINAPI	PEDREIRO (HORISTA)	Mão de Obra	H	0.0244200	20.99	0.51	
				MO sem LS =>	0.24	LS =>	0.27	MO com LS =>	0.51
				Valor do BDI =>	0.10			Valor com BDI =>	0.61
Composição	95372	SINAPI	CURSO DE CAPACITAÇÃO PARA PINTOR (ENCARGOS COMPLEMENTARES) - HORISTA	SEDI - SERVIÇOS DIVERSOS	H	1.0000000	0.35	0.35	
Insumo	00004783	SINAPI	PINTOR (HORISTA)	Mão de Obra	H	0.0169900	20.99	0.35	
				MO sem LS =>	0.16	LS =>	0.19	MO com LS =>	0.35
				Valor do BDI =>	0.06			Valor com BDI =>	0.41
Composição	95378	SINAPI	CURSO DE CAPACITAÇÃO PARA SERVENTE (ENCARGOS COMPLEMENTARES) - HORISTA	SEDI - SERVIÇOS DIVERSOS	H	1.0000000	0.38	0.38	
Insumo	00006111	SINAPI	SERVENTE DE OBRAS (HORISTA)	Mão de Obra	H	0.0244200	15.79	0.38	
				MO sem LS =>	0.18	LS =>	0.20	MO com LS =>	0.38
				Valor do BDI =>	0.07			Valor com BDI =>	0.45
Composição	91919	SINAPI	CURVA 180 GRAUS PARA ELETRODUTO, PVC, ROSCÁVEL, DN 32 MM (1"), PARA CIRCUITOS TERMINAIS, INSTALADA EM PAREDE - FORNECIMENTO E INSTALAÇÃO. AF_03/2023	INEL - INSTALAÇÃO ELÉTRICA/ELETRIFICAÇÃO E ILUMINAÇÃO EXTERNA	UN	1.0000000	25.03	25.03	
Composição Auxiliar	88247	SINAPI	AUXILIAR DE ELETRICISTA COM ENCARGOS COMPLEMENTARES	SEDI - SERVIÇOS DIVERSOS	H	0.3280000	22.45	7.36	
Composição Auxiliar	88264	SINAPI	ELETRICISTA COM ENCARGOS COMPLEMENTARES	SEDI - SERVIÇOS DIVERSOS	H	0.3280000	26.88	8.81	
Insumo	00039276	SINAPI	CURVA 180 GRAUS, DE PVC RIGIDO ROSCAVEL, DE 1", PARA ELETRODUTO	Material	UN	1.0000000	8.86	8.86	
				MO sem LS =>	6.06	LS =>	6.83	MO com LS =>	12.89
				Valor do BDI =>	4.96			Valor com BDI =>	29.99
Composição	91917	SINAPI	CURVA 90 GRAUS PARA ELETRODUTO, PVC, ROSCÁVEL, DN 32 MM (1"), PARA CIRCUITOS TERMINAIS, INSTALADA EM PAREDE - FORNECIMENTO E INSTALAÇÃO. AF_03/2023	INEL - INSTALAÇÃO ELÉTRICA/ELETRIFICAÇÃO E ILUMINAÇÃO EXTERNA	UN	1.0000000	22.16	22.16	
Composição Auxiliar	88247	SINAPI	AUXILIAR DE ELETRICISTA COM ENCARGOS COMPLEMENTARES	SEDI - SERVIÇOS DIVERSOS	H	0.3280000	22.45	7.36	
Composição Auxiliar	88264	SINAPI	ELETRICISTA COM ENCARGOS COMPLEMENTARES	SEDI - SERVIÇOS DIVERSOS	H	0.3280000	26.88	8.81	
Insumo	00001884	SINAPI	CURVA 90 GRAUS, LONGA, DE PVC RIGIDO ROSCAVEL, DE 1", PARA ELETRODUTO	Material	UN	1.0000000	5.99	5.99	
				MO sem LS =>	6.06	LS =>	6.83	MO com LS =>	12.89
				Valor do BDI =>	4.39			Valor com BDI =>	26.55

	Código	Banco	Descrição	Tipo	Und	Quant.	Valor Unit	Total
Composição	93673	SINAPI	DISJUNTOR TRIPOLAR TIPO DIN, CORRENTE NOMINAL DE 50A - FORNECIMENTO E INSTALAÇÃO. AF_10/2020	INEL - INSTALAÇÃO ELÉTRICA/ELETRIFICAÇÃO E SEDI - SERVIÇOS DIVERSOS	UN	1.0000000	111.73	111.73
Composição Auxiliar	88247	SINAPI	AUXILIAR DE ELETRICISTA COM ENCARGOS COMPLEMENTARES	SEDI - SERVIÇOS DIVERSOS	H	0.5677000	22.45	12.74
Composição Auxiliar	88264	SINAPI	ELETRICISTA COM ENCARGOS COMPLEMENTARES	SEDI - SERVIÇOS DIVERSOS	H	0.5677000	26.88	15.25
Insumo	00001575	SINAPI	TERMINAL A COMPRESSAO EM COBRE ESTANHADO PARA CABO 16 MM2, 1 FURO E 1 COMPRESSAO, PARA PARAFUSO DE FIXACAO M6	Material	UN	3.0000000	2.70	8.10
Insumo	00034709	SINAPI	DISJUNTOR TERMOMAGNETICO PARA TRILHO DIN (IEC), TRIPOLAR, 10 - 50 A	Material	UN	1.0000000	75.64	75.64

MO sem LS => 10.49 LS => 11.84 MO com LS => 22.33

Valor do BDI => 22.17 Valor com BDI => 133.90

	Código	Banco	Descrição	Tipo	Und	Quant.	Valor Unit	Total
Composição	88264	SINAPI	ELETRICISTA COM ENCARGOS COMPLEMENTARES	SEDI - SERVIÇOS DIVERSOS	H	1.0000000	26.88	26.88
Composição Auxiliar	95332	SINAPI	CURSO DE CAPACITAÇÃO PARA ELETRICISTA (ENCARGOS COMPLEMENTARES) - HORISTA	SEDI - SERVIÇOS DIVERSOS	H	1.0000000	0.90	0.90
Insumo	00002436	SINAPI	ELETRICISTA (HORISTA)	Mão de Obra	H	1.0000000	20.99	20.99
Insumo	00037370	SINAPI	ALIMENTACAO - HORISTA (COLETADO CAIXA - ENCARGOS COMPLEMENTARES)	Material	H	1.0000000	1.02	1.02
Insumo	00037371	SINAPI	TRANSPORTE - HORISTA (COLETADO CAIXA - ENCARGOS COMPLEMENTARES)	Material	H	1.0000000	0.57	0.57
Insumo	00037372	SINAPI	EXAMES - HORISTA (COLETADO CAIXA - ENCARGOS COMPLEMENTARES)	Material	H	1.0000000	1.34	1.34
Insumo	00037373	SINAPI	SEGURO - HORISTA (COLETADO CAIXA - ENCARGOS COMPLEMENTARES)	Material	H	1.0000000	0.01	0.01
Insumo	00043460	SINAPI	FERRAMENTAS - FAMILIA ELETRICISTA - HORISTA (ENCARGOS COMPLEMENTARES - COLETADO CAIXA)	Material	H	1.0000000	0.85	0.85
Insumo	00043484	SINAPI	EPI - FAMILIA ELETRICISTA - HORISTA (ENCARGOS COMPLEMENTARES - COLETADO CAIXA)	Material	H	1.0000000	1.20	1.20

MO sem LS => 10.29 LS => 11.60 MO com LS => 21.89

Valor do BDI => 5.33 Valor com BDI => 32.21

	Código	Banco	Descrição	Tipo	Und	Quant.	Valor Unit	Total
Composição	91872	SINAPI	ELETRODUTO RÍGIDO ROSCÁVEL, PVC, DN 32 MM (1"), PARA CIRCUITOS TERMINAIS, INSTALADO EM PAREDE - FORNECIMENTO E INSTALAÇÃO. AF_03/2023	INEL - INSTALAÇÃO ELÉTRICA/ELETRIFICAÇÃO E ILUMINAÇÃO EXTERNA	M	1.0000000	17.91	17.91
Composição Auxiliar	88247	SINAPI	AUXILIAR DE ELETRICISTA COM ENCARGOS COMPLEMENTARES	SEDI - SERVIÇOS DIVERSOS	H	0.1970000	22.45	4.42
Composição Auxiliar	88264	SINAPI	ELETRICISTA COM ENCARGOS COMPLEMENTARES	SEDI - SERVIÇOS DIVERSOS	H	0.1970000	26.88	5.29
Insumo	00002685	SINAPI	ELETRODUTO DE PVC RIGIDO ROSCAVEL DE 1", SEM LUVA	Material	M	1.0170000	8.07	8.20

MO sem LS => 3.64 LS => 4.10 MO com LS => 7.74

Valor do BDI => 3.55 Valor com BDI => 21.46

	Código	Banco	Descrição	Tipo	Und	Quant.	Valor Unit	Total
Composição	88267	SINAPI	ENCANADOR OU BOMBEIRO HIDRÁULICO COM ENCARGOS COMPLEMENTARES	SEDI - SERVIÇOS DIVERSOS	H	1.0000000	25.73	25.73
Composição Auxiliar	95335	SINAPI	CURSO DE CAPACITAÇÃO PARA ENCANADOR OU BOMBEIRO HIDRÁULICO (ENCARGOS COMPLEMENTARES) - HORISTA	SEDI - SERVIÇOS DIVERSOS	H	1.0000000	0.43	0.43
Insumo	00002696	SINAPI	ENCANADOR OU BOMBEIRO HIDRAULICO (HORISTA)	Mão de Obra	H	1.0000000	20.99	20.99
Insumo	00037370	SINAPI	ALIMENTACAO - HORISTA (COLETADO CAIXA - ENCARGOS COMPLEMENTARES)	Material	H	1.0000000	1.02	1.02
Insumo	00037371	SINAPI	TRANSPORTE - HORISTA (COLETADO CAIXA - ENCARGOS COMPLEMENTARES)	Material	H	1.0000000	0.57	0.57
Insumo	00037372	SINAPI	EXAMES - HORISTA (COLETADO CAIXA - ENCARGOS COMPLEMENTARES)	Material	H	1.0000000	1.34	1.34
Insumo	00037373	SINAPI	SEGURO - HORISTA (COLETADO CAIXA - ENCARGOS COMPLEMENTARES)	Material	H	1.0000000	0.01	0.01
Insumo	00043461	SINAPI	FERRAMENTAS - FAMILIA ENCANADOR - HORISTA (ENCARGOS COMPLEMENTARES - COLETADO CAIXA)	Material	H	1.0000000	0.31	0.31
Insumo	00043485	SINAPI	EPI - FAMILIA ENCANADOR - HORISTA (ENCARGOS COMPLEMENTARES - COLETADO CAIXA)	Material	H	1.0000000	1.06	1.06

MO sem LS => 10.07 LS => 11.35 MO com LS => 21.42

Valor do BDI => 5.10 Valor com BDI => 30.83

	Código	Banco	Descrição	Tipo	Und	Quant.	Valor Unit	Total
Composição	86884	SINAPI	ENGATE FLEXÍVEL EM PLÁSTICO BRANCO, 1/2" X 30CM - FORNECIMENTO E INSTALAÇÃO. AF_01/2020	INHI - INSTALAÇÕES HIDROSANITÁRIAS	UN	1.0000000	10.67	10.67
Composição Auxiliar	88267	SINAPI	ENCANADOR OU BOMBEIRO HIDRÁULICO COM ENCARGOS COMPLEMENTARES	SEDI - SERVIÇOS DIVERSOS	H	0.1525000	25.73	3.92
Composição Auxiliar	88316	SINAPI	SERVENTE COM ENCARGOS COMPLEMENTARES	SEDI - SERVIÇOS DIVERSOS	H	0.0481000	21.05	1.01
Insumo	00003146	SINAPI	FITA VEDA ROSCA EM ROLOS DE 18 MM X 10 M (L X C)	Material	UN	0.0210000	3.00	0.06
Insumo	00006141	SINAPI	ENGATE/RABICHO FLEXIVEL PLASTICO (PVC OU ABS) BRANCO 1/2" X 30 CM	Material	UN	1.0000000	5.68	5.68

MO sem LS => 1.89 LS => 2.14 MO com LS => 4.03

Valor do BDI => 2.11 Valor com BDI => 12.78

Composição	Código	Banco	Descrição	Tipo	Und	Quant.	Valor Unit	Total		
	10552	ORSE	Encargos Complementares - Eletricista	Provisórios	h	1.0000000	3.65	3.65		
Insumo	00012892/SINA	ORSE	Luva raspa de couro, cano curto (punho *7* cm)	Material	par	0.0023000	12.15	0.02		
Insumo	00012893/SINA	ORSE	Bota de segurança com biqueira de aço e colarinho acolchoado	Material	par	0.0007000	64.80	0.04		
Insumo	00012894/SINA	ORSE	Capa para chuva em pvc com forro de poliester, com capuz (amarela ou azul)	Material	un	0.0002000	17.55	0.00		
Insumo	00012895/SINA	ORSE	Capacete de segurança aba frontal com suspensao de polietileno, sem jugular (classe b)	Material	un	0.0006000	13.50	0.00		
Insumo	10362	ORSE	Seguro de vida e acidente em grupo	Serviços	un	0.0045000	12.54	0.05		
Insumo	10492	ORSE	Cesta Básica	Material	un	0.0045000	190.00	0.85		
Insumo	10517	ORSE	Exames admissionais/demissionais (checkup)	Serviços	cj	0.0004000	300.00	0.12		
Insumo	10579	ORSE	Chave de fenda chata 30 cm	Material	un	0.0002000	26.89	0.00		
Insumo	10596	ORSE	Protetor auricular	Material	un	0.0045000	4.90	0.02		
Insumo	10599	ORSE	Protetor solar fps 30 com 120ml	Material	un	0.0018000	18.00	0.03		
Insumo	10761	ORSE	Refeição - café da manhã (café com leite e dois pães com manteiga)	Serviços	un	0.1018000	5.00	0.50		
Insumo	11240	ORSE	Alicate com isolamento	Material	un	0.0002000	47.69	0.00		
Insumo	11241	ORSE	Alicate volt-amperemetro	Material	un	0.0002000	163.00	0.03		
Insumo	11242	ORSE	Chave inglesa 12"	Material	un	0.0001000	34.00	0.00		
Insumo	158	ORSE	Almoço (Participação do empregador)	Material	un	0.1018000	14.00	1.42		
Insumo	1651	ORSE	Óculos branco proteção	Material	pr	0.0008000	6.35	0.00		
Insumo	2378	ORSE	Vale transporte	Material	un	0.0654000	4.50	0.29		
Insumo	941	ORSE	Fardamento com mangas curta	Material	un	0.0015000	190.35	0.28		
					MO sem LS =>	0.00	LS =>	0.00	MO com LS =>	0.00
					Valor do BDI =>	0.72			Valor com BDI =>	4.37

Composição	Código	Banco	Descrição	Tipo	Und	Quant.	Valor Unit	Total		
	10554	ORSE	Encargos Complementares - Encanador	Provisórios	h	1.0000000	3.72	3.72		
Insumo	00012892/SINA	ORSE	Luva raspa de couro, cano curto (punho *7* cm)	Material	par	0.0023000	12.15	0.02		
Insumo	00012893/SINA	ORSE	Bota de segurança com biqueira de aço e colarinho acolchoado	Material	par	0.0008000	64.80	0.05		
Insumo	00012894/SINA	ORSE	Capa para chuva em pvc com forro de poliester, com capuz (amarela ou azul)	Material	un	0.0002000	17.55	0.00		
Insumo	00012895/SINA	ORSE	Capacete de segurança aba frontal com suspensao de polietileno, sem jugular (classe b)	Material	un	0.0006000	13.50	0.00		
Insumo	10362	ORSE	Seguro de vida e acidente em grupo	Serviços	un	0.0045000	12.54	0.05		
Insumo	10492	ORSE	Cesta Básica	Material	un	0.0045000	190.00	0.85		
Insumo	10517	ORSE	Exames admissionais/demissionais (checkup)	Serviços	cj	0.0004000	300.00	0.12		
Insumo	10592	ORSE	Lima chata 12"	Material	un	0.0001000	37.29	0.00		
Insumo	10593	ORSE	Praio simples 30cm	Material	un	0.0001000	19.57	0.00		
Insumo	10596	ORSE	Protetor auricular	Material	un	0.0045000	4.90	0.02		
Insumo	10599	ORSE	Protetor solar fps 30 com 120ml	Material	un	0.0018000	18.00	0.03		
Insumo	10761	ORSE	Refeição - café da manhã (café com leite e dois pães com manteiga)	Serviços	un	0.1018000	5.00	0.50		
Insumo	11253	ORSE	Tarracha para tubos PVC de 1/2"	Material	un	0.0011000	25.50	0.02		
Insumo	11254	ORSE	Tarracha para tubos PVC de 3/4"	Material	un	0.0007000	22.80	0.01		
Insumo	11255	ORSE	Tarracha para tubos PVC de 1"	Material	un	0.0006000	63.00	0.03		
Insumo	11256	ORSE	Tarracha para tubos PVC de 1 1/2"	Material	un	0.0004000	60.00	0.02		
Insumo	11257	ORSE	Tarracha para tubos PVC de 1 1/4"	Material	un	0.0004000	32.30	0.01		
Insumo	158	ORSE	Almoço (Participação do empregador)	Material	un	0.1018000	14.00	1.42		
Insumo	1651	ORSE	Óculos branco proteção	Material	pr	0.0008000	6.35	0.00		
Insumo	2378	ORSE	Vale transporte	Material	un	0.0654000	4.50	0.29		
Insumo	941	ORSE	Fardamento com mangas curta	Material	un	0.0015000	190.35	0.28		
					MO sem LS =>	0.00	LS =>	0.00	MO com LS =>	0.00
					Valor do BDI =>	0.73			Valor com BDI =>	4.45

Composição	Código	Banco	Descrição	Tipo	Und	Quant.	Valor Unit	Total
	10550	ORSE	Encargos Complementares - Pedreiro	Provisórios	h	1.0000000	3.66	3.66
Insumo	00012892/SINA	ORSE	Luva raspa de couro, cano curto (punho *7* cm)	Material	par	0.0023000	12.15	0.02
Insumo	00012893/SINA	ORSE	Bota de segurança com biqueira de aço e colarinho acolchoado	Material	par	0.0008000	64.80	0.05
Insumo	00012894/SINA	ORSE	Capa para chuva em pvc com forro de poliester, com capuz (amarela ou azul)	Material	un	0.0002000	17.55	0.00
Insumo	00012895/SINA	ORSE	Capacete de segurança aba frontal com suspensão de polietileno, sem jugular (classe b)	Material	un	0.0006000	13.50	0.00
Insumo	10282	ORSE	Regua de alumínio c/ 2,00m (para pedreiro)	Material	un	0.0002000	40.80	0.00
Insumo	10362	ORSE	Seguro de vida e acidente em grupo	Serviços	un	0.0045000	12.54	0.05
Insumo	10492	ORSE	Cesta Básica	Material	un	0.0045000	190.00	0.85
Insumo	10517	ORSE	Exames admissionais/demissionais (checkup)	Serviços	cj	0.0004000	300.00	0.12
Insumo	10596	ORSE	Protetor auricular	Material	un	0.0045000	4.90	0.02
Insumo	10599	ORSE	Protetor solar fps 30 com 120ml	Material	un	0.0018000	18.00	0.03
Insumo	10761	ORSE	Refeição - café da manhã (café com leite e dois pães com manteiga)	Serviços	un	0.1018000	5.00	0.50
Insumo	10789	ORSE	Nível de bolha de madeira	Material	un	0.0002000	15.40	0.00
Insumo	10790	ORSE	Prumo de face	Material	un	0.0001000	25.95	0.00
Insumo	11243	ORSE	Martelo sem unha	Material	un	0.0001000	28.00	0.00
Insumo	11245	ORSE	Desempoladeira de madeira 12x22	Material	un	0.0007000	11.60	0.00
Insumo	11246	ORSE	Escala métrica de bambú	Material	Un	0.0007000	10.22	0.00
Insumo	11247	ORSE	Serra mármore	Material	un	0.0001000	327.80	0.03
Insumo	11264	ORSE	Marreta de 1/2 kg com cabo	Material	un	0.0002000	13.52	0.00
Insumo	11265	ORSE	Martelo de borracha com cabo	Material	un	0.0004000	18.75	0.00
Insumo	158	ORSE	Almoço (Participação do empregador)	Material	un	0.1018000	14.00	1.42
Insumo	1651	ORSE	Óculos branco proteção	Material	pr	0.0008000	6.35	0.00
Insumo	2378	ORSE	Vale transporte	Material	un	0.0654000	4.50	0.29
Insumo	4174	ORSE	Desempenadeira de aço lisa, cabo madeira, ref.143, Atlas ou similar	Material	un	0.0005000	10.80	0.00
Insumo	4722	ORSE	Colher de pedreiro	Material	un	0.0004000	18.80	0.00
Insumo	941	ORSE	Fardamento com mangas curta	Material	un	0.0015000	190.35	0.28

MO sem LS => 0.00 LS => 0.00 MO com LS => 0.00

Valor do BDI => 0.72 Valor com BDI => 4.38

Composição	Código	Banco	Descrição	Tipo	Und	Quant.	Valor Unit	Total
	10553	ORSE	Encargos Complementares - Pintor	Provisórios	h	1.0000000	3.86	3.86
Insumo	00012892/SINA	ORSE	Luva raspa de couro, cano curto (punho *7* cm)	Material	par	0.0023000	12.15	0.02
Insumo	00012893/SINA	ORSE	Bota de segurança com biqueira de aço e colarinho acolchoado	Material	par	0.0008000	64.80	0.05
Insumo	00012894/SINA	ORSE	Capa para chuva em pvc com forro de poliester, com capuz (amarela ou azul)	Material	un	0.0002000	17.55	0.00
Insumo	00012895/SINA	ORSE	Capacete de segurança aba frontal com suspensão de polietileno, sem jugular (classe b)	Material	un	0.0006000	13.50	0.00
Insumo	10362	ORSE	Seguro de vida e acidente em grupo	Serviços	un	0.0045000	12.54	0.05
Insumo	10492	ORSE	Cesta Básica	Material	un	0.0045000	190.00	0.85
Insumo	10517	ORSE	Exames admissionais/demissionais (checkup)	Serviços	cj	0.0004000	300.00	0.12
Insumo	10583	ORSE	Trincha 3"	Material	un	0.0045000	11.98	0.05
Insumo	10596	ORSE	Protetor auricular	Material	un	0.0045000	4.90	0.02
Insumo	10599	ORSE	Protetor solar fps 30 com 120ml	Material	un	0.0018000	18.00	0.03
Insumo	10761	ORSE	Refeição - café da manhã (café com leite e dois pães com manteiga)	Serviços	un	0.1018000	5.00	0.50
Insumo	11250	ORSE	Rolo lâ de carneiro 20cm	Material	un	0.0023000	17.50	0.04
Insumo	11251	ORSE	Pincel de seda 2"	Material	un	0.0045000	26.90	0.12
Insumo	11252	ORSE	Escada de alumínio de abrir com 7 degraus	Material	un	0.0001000	269.00	0.02
Insumo	158	ORSE	Almoço (Participação do empregador)	Material	un	0.1018000	14.00	1.42
Insumo	1651	ORSE	Óculos branco proteção	Material	pr	0.0008000	6.35	0.00
Insumo	2378	ORSE	Vale transporte	Material	un	0.0654000	4.50	0.29

Insumo	4174 ORSE	Desempenadeira de aço lisa, cabo madeira, ref:143, Atlas ou similar	Material	un	0.0005000	10.80	0.00
Insumo	4725 ORSE	Espátula	Material	un	0.0004000	16.82	0.00
Insumo	941 ORSE	Fardamento com mangas curta	Material	un	0.0015000	190.35	0.28
				MO sem LS =>	0.00	LS =>	0.00
				MO com LS =>			0.00
				Valor do BDI =>	0.76	Valor com BDI =>	4.62

	Código	Banco	Descrição	Tipo	Und	Quant.	Valor Unit	Total		
Composição	10549	ORSE	Encargos Complementares - Servente	Provisórios	h	1.0000000	3.79	3.79		
Insumo	00002711	SINA	Carrinho de mão de aço capacidade 50 a 60 l, pneu com câmara	Material	un	0.0002000	180.00	0.03		
Insumo	00012892	SINA	Luva raspa de couro, cano curto (punho *7* cm)	Material	par	0.0023000	12.15	0.02		
Insumo	00012893	SINA	Bota de segurança com biqueira de aço e colarinho acolchoado	Material	par	0.0008000	64.80	0.05		
Insumo	00012894	SINA	Capa para chuva em pvc com forro de poliéster, com capuz (amarela ou azul)	Material	un	0.0002000	17.55	0.00		
Insumo	00012895	SINA	Capacete de segurança aba frontal com suspensão de polietileno, sem jugular (classe b)	Material	un	0.0006000	13.50	0.00		
Insumo	10362	ORSE	Seguro de vida e acidente em grupo	Serviços	un	0.0045000	12.54	0.05		
Insumo	10492	ORSE	Cesta Básica	Material	un	0.0045000	190.00	0.85		
Insumo	10517	ORSE	Exames admissionais/demissionais (checkup)	Serviços	cj	0.0004000	300.00	0.12		
Insumo	10596	ORSE	Protetor auricular	Material	un	0.0045000	4.90	0.02		
Insumo	10599	ORSE	Protetor solar fps 30 com 120ml	Material	un	0.0018000	18.00	0.03		
Insumo	10761	ORSE	Refeição - café da manhã (café com leite e dois pães com manteiga)	Serviços	un	0.1018000	5.00	0.50		
Insumo	10788	ORSE	Pá quadrada	Material	un	0.0002000	36.90	0.00		
Insumo	158	ORSE	Almoço (Participação do empregador)	Material	un	0.1018000	14.00	1.42		
Insumo	1651	ORSE	Óculos branco proteção	Material	pr	0.0008000	6.35	0.00		
Insumo	2378	ORSE	Vale transporte	Material	un	0.0941000	4.50	0.42		
Insumo	4728	ORSE	Talheadeira chata 10"	Material	un	0.0003000	18.58	0.00		
Insumo	4729	ORSE	Marreta 1 kg com cabo	Material	un	0.0001000	31.50	0.00		
Insumo	941	ORSE	Fardamento com mangas curta	Material	un	0.0015000	190.35	0.28		
					MO sem LS =>	0.00	LS =>	0.00	MO com LS =>	0.00
					Valor do BDI =>	0.75			Valor com BDI =>	4.54

	Código	Banco	Descrição	Tipo	Und	Quant.	Valor Unit	Total		
Composição	92270	SINAPI	FABRICAÇÃO DE FÓRMA PARA VIGAS, COM MADEIRA SERRADA, E = 25 MM. AF_09/2020	FUES - FUNDAÇÕES E ESTRUTURAS	m²	1.0000000	176.28	176.28		
Composição Auxiliar	88239	SINAPI	AJUDANTE DE CARPINTEIRO COM ENCARGOS COMPLEMENTARES	SEDI - SERVIÇOS DIVERSOS	H	0.1790000	21.89	3.91		
Composição Auxiliar	88262	SINAPI	CARPINTEIRO DE FORMAS COM ENCARGOS COMPLEMENTARES	SEDI - SERVIÇOS DIVERSOS	H	0.7920000	26.12	20.68		
Composição Auxiliar	91692	SINAPI	SERRA CIRCULAR DE BANCADA COM MOTOR ELÉTRICO POTÊNCIA DE 5HP, COM COIFA PARA DISCO 10" - CHP DIURNO. AF_08/2015	CHOR - CUSTOS HORÁRIOS DE MÁQUINAS E EQUIPAMENTOS	CHP	0.0560000	33.86	1.89		
Composição Auxiliar	91693	SINAPI	SERRA CIRCULAR DE BANCADA COM MOTOR ELÉTRICO POTÊNCIA DE 5HP, COM COIFA PARA DISCO 10" - CHI DIURNO. AF_08/2015	CHOR - CUSTOS HORÁRIOS DE MÁQUINAS E EQUIPAMENTOS	CHI	0.2240000	32.50	7.28		
Insumo	00004517	SINAPI	SARRAFO *2,5 X 7,5* CM EM PINUS, MISTA OU EQUIVALENTE DA REGIAO - BRUTA	Material	M	4.2280000	3.62	15.30		
Insumo	00005068	SINAPI	PREGO DE AÇO POLIDO COM CABECA 17 X 21 (2 X 11)	Material	KG	0.1280000	15.77	2.01		
Insumo	00006189	SINAPI	TABUA NAO APARELHADA *2,5 X 30* CM, EM MACARANDUBA/MASSARANDUBA, ANGELIM OU EQUIVALENTE DA REGIAO - BRUTA	Material	M	4.4480000	28.15	125.21		
					MO sem LS =>	13.10	LS =>	14.77	MO com LS =>	27.87
					Valor do BDI =>	34.99			Valor com BDI =>	211.27

	Código	Banco	Descrição	Tipo	Und	Quant.	Valor Unit	Total		
Composição	90830	SINAPI	FECHADURA DE EMBUTIR COM CILINDRO, EXTERNA, COMPLETA, ACABAMENTO PADRÃO MÉDIO, INCLUSO EXECUÇÃO DE FURO - FORNECIMENTO E INSTALAÇÃO. AF_12/2019	ESQV - ESQUADRIAS/FERRAGENS/VIDROS	UN	1.0000000	181.08	181.08		
Composição Auxiliar	88261	SINAPI	CARPINTEIRO DE ESQUADRIA COM ENCARGOS COMPLEMENTARES	SEDI - SERVIÇOS DIVERSOS	H	1.0020000	25.17	25.22		
Composição Auxiliar	88316	SINAPI	SERVENTE COM ENCARGOS COMPLEMENTARES	SEDI - SERVIÇOS DIVERSOS	H	0.5010000	21.05	10.54		
Insumo	00003081	SINAPI	FECHADURA ESPELHO PARA PORTA EXTERNA, EM AÇO INOX (MAQUINA, TESTA E CONTRA-TESTA) E EM ZAMAC (MACANETA, LINGUETA E TRINCOS) COM ACABAMENTO CROMADO, MAQUINA DE 55 MM, INCLUINDO CHAVE TIPO CILINDRO	Material	CJ	1.0000000	145.32	145.32		
					MO sem LS =>	13.37	LS =>	15.08	MO com LS =>	28.45
					Valor do BDI =>	35.94			Valor com BDI =>	217.02

	Código	Banco	Descrição	Tipo	Und	Quant.	Valor Unit	Total		
Composição	102591	SINAPI	FURO EM CAIXA D'ÁGUA COM ESPESSURA DE 2 ATÉ 5 MM E DIÂMETRO DE 25 MM. AF_06/2021	INHI - INSTALAÇÕES HIDROS SANITÁRIAS	UN	1.0000000	4.03	4.03		
Composição Auxiliar	88248	SINAPI	AUXILIAR DE ENCANADOR OU BOMBEIRO HIDRÁULICO COM ENCARGOS COMPLEMENTARES	SEDI - SERVIÇOS DIVERSOS	H	0.0857000	21.40	1.83		
Composição Auxiliar	88267	SINAPI	ENCANADOR OU BOMBEIRO HIDRÁULICO COM ENCARGOS COMPLEMENTARES	SEDI - SERVIÇOS DIVERSOS	H	0.0857000	25.73	2.20		
					MO sem LS =>	1.55	LS =>	1.74	MO com LS =>	3.29
					Valor do BDI =>	0.79			Valor com BDI =>	4.82

	Código	Banco	Descrição	Tipo	Und	Quant.	Valor Unit	Total		
Composição	102595	SINAPI	FURO EM CAIXA D'ÁGUA COM ESPESSURA DE 2 ATÉ 5 MM E DIÂMETRO DE 40 MM. AF_06/2021	INHI - INSTALAÇÕES HIDROSANITÁRIAS	UN	1.0000000	5.14	5.14		
Composição Auxiliar	88248	SINAPI	AUXILIAR DE ENCANADOR OU BOMBEIRO HIDRÁULICO COM ENCARGOS COMPLEMENTARES	SEDI - SERVIÇOS DIVERSOS	H	0.1093000	21.40	2.33		
Composição Auxiliar	88267	SINAPI	ENCANADOR OU BOMBEIRO HIDRÁULICO COM ENCARGOS COMPLEMENTARES	SEDI - SERVIÇOS DIVERSOS	H	0.1093000	25.73	2.81		
					MO sem LS =>	1.97	LS =>	2.23	MO com LS =>	4.20
					Valor do BDI =>	1.02			Valor com BDI =>	6.16

	Código	Banco	Descrição	Tipo	Und	Quant.	Valor Unit	Total		
Composição	88269	SINAPI	GESSEIRO COM ENCARGOS COMPLEMENTARES	SEDI - SERVIÇOS DIVERSOS	H	1.0000000	26.26	26.26		
Composição Auxiliar	95337	SINAPI	CURSO DE CAPACITAÇÃO PARA GESSEIRO (ENCARGOS COMPLEMENTARES) - HORISTA	SEDI - SERVIÇOS DIVERSOS	H	1.0000000	0.27	0.27		
Insumo	00012872	SINAPI	GESSEIRO (HORISTA)	Mão de Obra	H	1.0000000	20.99	20.99		
Insumo	00037370	SINAPI	ALIMENTAÇÃO - HORISTA (COLETADO CAIXA - ENCARGOS COMPLEMENTARES)	Material	H	1.0000000	1.02	1.02		
Insumo	00037371	SINAPI	TRANSPORTE - HORISTA (COLETADO CAIXA - ENCARGOS COMPLEMENTARES)	Material	H	1.0000000	0.57	0.57		
Insumo	00037372	SINAPI	EXAMES - HORISTA (COLETADO CAIXA - ENCARGOS COMPLEMENTARES)	Material	H	1.0000000	1.34	1.34		
Insumo	00037373	SINAPI	SEGURO - HORISTA (COLETADO CAIXA - ENCARGOS COMPLEMENTARES)	Material	H	1.0000000	0.01	0.01		
Insumo	00043465	SINAPI	FERRAMENTAS - FAMÍLIA PEDREIRO - HORISTA (ENCARGOS COMPLEMENTARES - COLETADO CAIXA)	Material	H	1.0000000	0.82	0.82		
Insumo	00043489	SINAPI	EPI - FAMÍLIA PEDREIRO - HORISTA (ENCARGOS COMPLEMENTARES - COLETADO CAIXA)	Material	H	1.0000000	1.24	1.24		
					MO sem LS =>	9.99	LS =>	11.27	MO com LS =>	21.26
					Valor do BDI =>	5.21			Valor com BDI =>	31.47

	Código	Banco	Descrição	Tipo	Und	Quant.	Valor Unit	Total		
Composição	5928	SINAPI	GUINDAUTO HIDRÁULICO, CAPACIDADE MÁXIMA DE CARGA 6200 KG, MOMENTO MÁXIMO DE CARGA 11,7 TM, ALCANCE MÁXIMO HORIZONTAL 9,70 M, INCLUSIVE CAMINHÃO TOCO PBT 16.000 KG, POTÊNCIA DE 189 CV - CHP DIURNO. AF_06/2014	CHOR - CUSTOS HORÁRIOS DE MÁQUINAS E EQUIPAMENTOS	CHP	1.0000000	281.29	281.29		
Composição Auxiliar	88286	SINAPI	MOTORISTA OPERADOR DE MUNCK COM ENCARGOS COMPLEMENTARES	SEDI - SERVIÇOS DIVERSOS	H	1.0000000	27.78	27.78		
Composição Auxiliar	89259	SINAPI	GUINDAUTO HIDRÁULICO, CAPACIDADE MÁXIMA DE CARGA 6200 KG, MOMENTO MÁXIMO DE CARGA 11,7 TM, ALCANCE MÁXIMO HORIZONTAL 9,70 M, INCLUSIVE CAMINHÃO TOCO PBT 16.000 KG, POTÊNCIA DE 189 CV - DEPRECIÇÃO. AF_06/2014	CHOR - CUSTOS HORÁRIOS DE MÁQUINAS E EQUIPAMENTOS	H	1.0000000	27.44	27.44		
Composição Auxiliar	89260	SINAPI	GUINDAUTO HIDRÁULICO, CAPACIDADE MÁXIMA DE CARGA 6200 KG, MOMENTO MÁXIMO DE CARGA 11,7 TM, ALCANCE MÁXIMO HORIZONTAL 9,70 M, INCLUSIVE CAMINHÃO TOCO PBT 16.000 KG, POTÊNCIA DE 189 CV - JUROS. AF_06/2014	CHOR - CUSTOS HORÁRIOS DE MÁQUINAS E EQUIPAMENTOS	H	1.0000000	10.08	10.08		
Composição Auxiliar	89262	SINAPI	GUINDAUTO HIDRÁULICO, CAPACIDADE MÁXIMA DE CARGA 6200 KG, MOMENTO MÁXIMO DE CARGA 11,7 TM, ALCANCE MÁXIMO HORIZONTAL 9,70 M, INCLUSIVE CAMINHÃO TOCO PBT 16.000 KG, POTÊNCIA DE 189 CV - MANUTENÇÃO. AF_06/2014	CHOR - CUSTOS HORÁRIOS DE MÁQUINAS E EQUIPAMENTOS	H	1.0000000	46.47	46.47		
Composição Auxiliar	91466	SINAPI	GUINDAUTO HIDRÁULICO, CAPACIDADE MÁXIMA DE CARGA 6200 KG, MOMENTO MÁXIMO DE CARGA 11,7 TM, ALCANCE MÁXIMO HORIZONTAL 9,70 M, INCLUSIVE CAMINHÃO TOCO PBT 16.000 KG, POTÊNCIA DE 189 CV - IMPOSTOS E SEGUROS. AF_08/2015	CHOR - CUSTOS HORÁRIOS DE MÁQUINAS E EQUIPAMENTOS	H	1.0000000	4.07	4.07		
Composição Auxiliar	91467	SINAPI	GUINDAUTO HIDRÁULICO, CAPACIDADE MÁXIMA DE CARGA 6200 KG, MOMENTO MÁXIMO DE CARGA 11,7 TM, ALCANCE MÁXIMO HORIZONTAL 9,70 M, INCLUSIVE CAMINHÃO TOCO PBT 16.000 KG, POTÊNCIA DE 189 CV - MATERIAIS NA OPERAÇÃO. AF_08/2015	CHOR - CUSTOS HORÁRIOS DE MÁQUINAS E EQUIPAMENTOS	H	1.0000000	165.45	165.45		
					MO sem LS =>	11.27	LS =>	12.70	MO com LS =>	23.97
					Valor do BDI =>	55.83			Valor com BDI =>	337.12

	Código	Banco	Descrição	Tipo	Und	Quant.	Valor Unit	Total		
Composição	89259	SINAPI	GUINDAUTO HIDRÁULICO, CAPACIDADE MÁXIMA DE CARGA 6200 KG, MOMENTO MÁXIMO DE CARGA 11,7 TM, ALCANCE MÁXIMO HORIZONTAL 9,70 M, INCLUSIVE CAMINHÃO TOCO PBT 16.000 KG, POTÊNCIA DE 189 CV - DEPRECIÇÃO. AF_06/2014	CHOR - CUSTOS HORÁRIOS DE MÁQUINAS E EQUIPAMENTOS	H	1.0000000	27.44	27.44		
Insumo	00003363	SINAPI	GUINDAUTO HIDRÁULICO, CAPACIDADE MÁXIMA DE CARGA 6200 KG, MOMENTO MÁXIMO DE CARGA 11,7 TM, ALCANCE MÁXIMO HORIZONTAL 9,70 M, PARA MONTAGEM SOBRE CHASSI DE CAMINHÃO PBT MÍNIMO 13000 KG (INCLUI MONTAGEM, NÃO INCLUI CAMINHÃO)	Equipamento para Aquisição Permanente	UN	0.0000551	144.875.00	7.98		
Insumo	00037752	SINAPI	CAMINHÃO TOCO, PESO BRUTO TOTAL 16000 KG, CARGA UTIL MÁXIMA 11030 KG, DISTÂNCIA ENTRE EIXOS 5,41 M, POTÊNCIA 185 CV (INCLUI CABINE E CHASSI, NÃO INCLUI CARROCERIA)	Equipamento para Aquisição Permanente	UN	0.0000343	567.567.55	19.46		
					MO sem LS =>	0.00	LS =>	0.00	MO com LS =>	0.00
					Valor do BDI =>	5.44			Valor com BDI =>	32.88

	Código	Banco	Descrição	Tipo	Und	Quant.	Valor Unit	Total
--	--------	-------	-----------	------	-----	--------	------------	-------

Composição	91466	SINAPI	GUINDAUTO HIDRÁULICO, CAPACIDADE MÁXIMA DE CARGA 6200 KG, MOMENTO MÁXIMO DE CARGA 11,7 TM, ALCANCE MÁXIMO HORIZONTAL 9,70 M, INCLUSIVE CAMINHÃO TOCO PBT 16.000 KG, POTÊNCIA DE 189 CV - IMPOSTOS E SEGUROS. AF_08/2015	CHOR - CUSTOS HORÁRIOS DE MÁQUINAS E EQUIPAMENTOS	H	1.0000000	4.07	4.07		
Insumo	00003363	SINAPI	GUINDAUTO HIDRAULICO, CAPACIDADE MAXIMA DE CARGA 6200 KG, MOMENTO MAXIMO DE CARGA 11,7 TM, ALCANCE MAXIMO HORIZONTAL 9,70 M, PARA MONTAGEM SOBRE CHASSI DE CAMINHAO PBT MINIMO 13000 KG (INCLUI MONTAGEM, NAO INCLUI CAMINHAO)	Equipamento para Aquisição Permanente	UN	0.0000058	144,875.00	0.84		
Insumo	00037752	SINAPI	CAMINHAO TOCO, PESO BRUTO TOTAL 16000 KG, CARGA UTIL MAXIMA 11030 KG, DISTANCIA ENTRE EIXOS 5,41 M, POTENCIA 185 CV (INCLUI CABINE E CHASSI, NAO INCLUI CARROCERIA)	Equipamento para Aquisição Permanente	UN	0.0000057	567,567.55	3.23		
					MO sem LS =>	0.00	LS =>	0.00	MO com LS =>	0.00
					Valor do BDI =>	0.80			Valor com BDI =>	4.87

	Código	Banco	Descrição	Tipo	Und	Quant.	Valor Unit	Total		
Composição	89260	SINAPI	GUINDAUTO HIDRÁULICO, CAPACIDADE MÁXIMA DE CARGA 6200 KG, MOMENTO MÁXIMO DE CARGA 11,7 TM, ALCANCE MÁXIMO HORIZONTAL 9,70 M, INCLUSIVE CAMINHÃO TOCO PBT 16.000 KG, POTÊNCIA DE 189 CV - JUROS. AF_06/2014	CHOR - CUSTOS HORÁRIOS DE MÁQUINAS E EQUIPAMENTOS	H	1.0000000	10.08	10.08		
Insumo	00003363	SINAPI	GUINDAUTO HIDRAULICO, CAPACIDADE MAXIMA DE CARGA 6200 KG, MOMENTO MAXIMO DE CARGA 11,7 TM, ALCANCE MAXIMO HORIZONTAL 9,70 M, PARA MONTAGEM SOBRE CHASSI DE CAMINHAO PBT MINIMO 13000 KG (INCLUI MONTAGEM, NAO INCLUI CAMINHAO)	Equipamento para Aquisição Permanente	UN	0.0000144	144,875.00	2.08		
Insumo	00037752	SINAPI	CAMINHÃO TOCO, PESO BRUTO TOTAL 16000 KG, CARGA UTIL MAXIMA 11030 KG, DISTANCIA ENTRE EIXOS 5,41 M, POTENCIA 185 CV (INCLUI CABINE E CHASSI, NAO INCLUI CARROCERIA)	Equipamento para Aquisição Permanente	UN	0.0000141	567,567.55	8.00		
					MO sem LS =>	0.00	LS =>	0.00	MO com LS =>	0.00
					Valor do BDI =>	2.00			Valor com BDI =>	12.08
Composição	89262	SINAPI	GUINDAUTO HIDRÁULICO, CAPACIDADE MÁXIMA DE CARGA 6200 KG, MOMENTO MÁXIMO DE CARGA 11,7 TM, ALCANCE MÁXIMO HORIZONTAL 9,70 M, INCLUSIVE CAMINHÃO TOCO PBT 16.000 KG, POTÊNCIA DE 189 CV - MANUTENÇÃO. AF_06/2014	CHOR - CUSTOS HORÁRIOS DE MÁQUINAS E EQUIPAMENTOS	H	1.0000000	46.47	46.47		
Insumo	00003363	SINAPI	GUINDAUTO HIDRAULICO, CAPACIDADE MAXIMA DE CARGA 6200 KG, MOMENTO MAXIMO DE CARGA 11,7 TM, ALCANCE MAXIMO HORIZONTAL 9,70 M, PARA MONTAGEM SOBRE CHASSI DE CAMINHAO PBT MINIMO 13000 KG (INCLUI MONTAGEM, NAO INCLUI CAMINHAO)	Equipamento para Aquisição Permanente	UN	0.0000689	144,875.00	9.98		
Insumo	00037752	SINAPI	CAMINHÃO TOCO, PESO BRUTO TOTAL 16000 KG, CARGA UTIL MAXIMA 11030 KG, DISTANCIA ENTRE EIXOS 5,41 M, POTENCIA 185 CV (INCLUI CABINE E CHASSI, NAO INCLUI CARROCERIA)	Equipamento para Aquisição Permanente	UN	0.0000643	567,567.55	36.49		
					MO sem LS =>	0.00	LS =>	0.00	MO com LS =>	0.00
					Valor do BDI =>	9.22			Valor com BDI =>	55.69
Composição	91467	SINAPI	GUINDAUTO HIDRÁULICO, CAPACIDADE MÁXIMA DE CARGA 6200 KG, MOMENTO MÁXIMO DE CARGA 11,7 TM, ALCANCE MÁXIMO HORIZONTAL 9,70 M, INCLUSIVE CAMINHÃO TOCO PBT 16.000 KG, POTÊNCIA DE 189 CV - MATERIAIS NA OPERAÇÃO. AF_08/2015	CHOR - CUSTOS HORÁRIOS DE MÁQUINAS E EQUIPAMENTOS	H	1.0000000	165.45	165.45		
Insumo	00004221	SINAPI	OLEO DIESEL COMBUSTIVEL COMUM METROPOLITANO S-10 OU S-500	Material	L	26.4300000	6.26	165.45		
					MO sem LS =>	0.00	LS =>	0.00	MO com LS =>	0.00
					Valor do BDI =>	32.84			Valor com BDI =>	198.29
Composição	96986	SINAPI	HASTE DE ATERRAMENTO, DIÂMETRO 3/4", COM 3 METROS - FORNECIMENTO E INSTALAÇÃO. AF_08/2023	INEL - INSTALAÇÃO ELÉTRICA/ELETRIFICAÇÃO E SEDI - SERVIÇOS DIVERSOS	UN	1.0000000	195.56	195.56		
Composição Auxiliar	88247	SINAPI	AUXILIAR DE ELETRICISTA COM ENCARGOS COMPLEMENTARES	SEDI - SERVIÇOS DIVERSOS	H	0.3882000	22.45	8.71		
Composição Auxiliar	88264	SINAPI	ELETRICISTA COM ENCARGOS COMPLEMENTARES	SEDI - SERVIÇOS DIVERSOS	H	0.3882000	26.88	10.43		
Insumo	00003378	SINAPI	HASTE DE ATERRAMENTO EM ACO COM 3,00 M DE COMPRIMENTO E DN = 3/4", REVESTIDA COM BAIXA CAMADA DE COBRE, SEM CONECTOR	Material	UN	1.0000000	176.42	176.42		
					MO sem LS =>	7.17	LS =>	8.09	MO com LS =>	15.26
					Valor do BDI =>	38.81			Valor com BDI =>	234.37
Composição	91952	SINAPI	INTERRUPTOR SIMPLES (1 MÓDULO), 10A/250V, SEM SUPORTE E SEM PLACA - FORNECIMENTO E INSTALAÇÃO. AF_03/2023	INEL - INSTALAÇÃO ELÉTRICA/ELETRIFICAÇÃO E ILUMINAÇÃO EXTERNA	UN	1.0000000	18.42	18.42		
Composição Auxiliar	88247	SINAPI	AUXILIAR DE ELETRICISTA COM ENCARGOS COMPLEMENTARES	SEDI - SERVIÇOS DIVERSOS	H	0.2320000	22.45	5.20		
Composição Auxiliar	88264	SINAPI	ELETRICISTA COM ENCARGOS COMPLEMENTARES	SEDI - SERVIÇOS DIVERSOS	H	0.2320000	26.88	6.23		
Insumo	00038112	SINAPI	INTERRUPTOR SIMPLES 10A, 250V (APENAS MÓDULO)	Material	UN	1.0000000	6.99	6.99		
					MO sem LS =>	4.29	LS =>	4.83	MO com LS =>	9.12
					Valor do BDI =>	3.65			Valor com BDI =>	22.07
Composição	94672	SINAPI	JOELHO 90 GRAUS COM BUCHA DE LATÃO, PVC, SOLDÁVEL, DN 25 MM X 3/4", INSTALADO EM RESERVAÇÃO PREDIAL DE ÁGUA - FORNECIMENTO E INSTALAÇÃO. AF_04/2024	INHI - INSTALAÇÕES HIDROS SANITÁRIAS	UN	1.0000000	5.44	5.44		
Composição Auxiliar	88248	SINAPI	AUXILIAR DE ENCANADOR OU BOMBEIRO HIDRÁULICO COM ENCARGOS COMPLEMENTARES	SEDI - SERVIÇOS DIVERSOS	H	0.0576000	21.40	1.23		
Composição Auxiliar	88267	SINAPI	ENCANADOR OU BOMBEIRO HIDRÁULICO COM ENCARGOS COMPLEMENTARES	SEDI - SERVIÇOS DIVERSOS	H	0.0576000	25.73	1.48		
Insumo	00000122	SINAPI	ADESIVO PLASTICO PARA PVC, FRASCO COM *850* GR	Material	UN	0.0035000	59.63	0.20		
Insumo	00003148	SINAPI	FITA VEDA ROSCA EM ROLOS DE 18 MM X 50 M (L X C)	Material	UN	0.0053000	11.06	0.05		
Insumo	00003522	SINAPI	JOELHO PVC, SOLDÁVEL COM ROSCA, 90 GRAUS, 25 MM X 3/4", COR MARROM, PARA AGUA FRIA PREDIAL	Material	UN	1.0000000	2.21	2.21		

Insumo	00020083	SINAPI	SOLUCAO PREPARADORA / LIMPADORA PARA PVC, FRASCO COM 1000 CM3	Material	UN	0.0040000	67.56	0.27	
				MO sem LS =>	1.04	LS =>	1.17	MO com LS =>	2.21
				Valor do BDI =>	1.07			Valor com BDI =>	6.51

	Código	Banco	Descrição	Tipo	Und	Quant.	Valor Unit	Total		
Composição	94676	SINAPI	JOELHO 90 GRAUS, PVC, SOLDÁVEL, DN 40 MM INSTALADO EM RESERVAÇÃO PREDIAL DE ÁGUA - FORNECIMENTO E INSTALAÇÃO. AF_04/2024	INHI - INSTALAÇÕES HIDROS SANITÁRIAS	UN	1.0000000	11.76	11.76		
Composição Auxiliar	88248	SINAPI	AUXILIAR DE ENCANADOR OU BOMBEIRO HIDRÁULICO COM ENCARGOS COMPLEMENTARES	SEDI - SERVIÇOS DIVERSOS	H	0.1005000	21.40	2.15		
Composição Auxiliar	88267	SINAPI	ENCANADOR OU BOMBEIRO HIDRÁULICO COM ENCARGOS COMPLEMENTARES	SEDI - SERVIÇOS DIVERSOS	H	0.1005000	25.73	2.58		
Insumo	0000122	SINAPI	ADESIVO PLASTICO PARA PVC, FRASCO COM *850* GR	Material	UN	0.0118000	59.63	0.70		
Insumo	00003535	SINAPI	JOELHO PVC, SOLDÁVEL, 90 GRAUS, 40 MM, COR MARROM, PARA AGUA FRIA PREDIAL	Material	UN	1.0000000	5.37	5.37		
Insumo	00020083	SINAPI	SOLUCAO PREPARADORA / LIMPADORA PARA PVC, FRASCO COM 1000 CM3	Material	UN	0.0140000	67.56	0.94		
Insumo	00038383	SINAPI	LIXA D'AGUA EM FOLHA, GRAO 100	Material	UN	0.0112000	2.45	0.02		
					MO sem LS =>	1.81	LS =>	2.05	MO com LS =>	3.86
					Valor do BDI =>	2.33			Valor com BDI =>	14.09

	Código	Banco	Descrição	Tipo	Und	Quant.	Valor Unit	Total		
Composição	86904	SINAPI	LAVATÓRIO LOUÇA BRANCA SUSPENSO, 29,5 X 39CM OU EQUIVALENTE, PADRÃO POPULAR - FORNECIMENTO E INSTALAÇÃO. AF_01/2020	INHI - INSTALAÇÕES HIDROS SANITÁRIAS	UN	1.0000000	159.66	159.66		
Composição Auxiliar	88267	SINAPI	ENCANADOR OU BOMBEIRO HIDRÁULICO COM ENCARGOS COMPLEMENTARES	SEDI - SERVIÇOS DIVERSOS	H	0.3870000	25.73	9.95		
Composição Auxiliar	88316	SINAPI	SERVENTE COM ENCARGOS COMPLEMENTARES	SEDI - SERVIÇOS DIVERSOS	H	0.1886000	21.05	3.97		
Insumo	00004351	SINAPI	PARAFUSO NIQUELADO 3 1/2" COM ACABAMENTO CROMADO PARA FIXAR PEÇA SANITÁRIA, INCLUI PORCA CEGA, ARRUELA E BUCHA DE NYLON TAMANHO S-8	Material	UN	2.0000000	26.04	52.08		
Insumo	00010425	SINAPI	LAVATÓRIO DE LOUCA BRANCA, SUSPENSO (SEM COLUNA), DIMENSOES *40 X 30* CM	Material	UN	1.0000000	90.09	90.09		
Insumo	00037329	SINAPI	REJUNTE EPOXI, QUALQUER COR	Material	KG	0.0304000	117.49	3.57		
					MO sem LS =>	5.32	LS =>	6.00	MO com LS =>	11.32
					Valor do BDI =>	31.69			Valor com BDI =>	191.35

	Código	Banco	Descrição	Tipo	Und	Quant.	Valor Unit	Total		
Composição	91885	SINAPI	LUVA PARA ELETRODUTO, PVC, ROSCÁVEL, DN 32 MM (1"), PARA CIRCUITOS TERMINAIS, INSTALADA EM PAREDE - FORNECIMENTO E INSTALAÇÃO. AF_03/2023	INEL - INSTALAÇÃO ELÉTRICA/ELETRIFICAÇÃO E ILUMINAÇÃO EXTERNA	UN	1.0000000	13.18	13.18		
Composição Auxiliar	88247	SINAPI	AUXILIAR DE ELETRICISTA COM ENCARGOS COMPLEMENTARES	SEDI - SERVIÇOS DIVERSOS	H	0.2190000	22.45	4.91		
Composição Auxiliar	88264	SINAPI	ELETRICISTA COM ENCARGOS COMPLEMENTARES	SEDI - SERVIÇOS DIVERSOS	H	0.2190000	26.88	5.88		
Insumo	00001892	SINAPI	LUVA EM PVC RIGIDO ROSCAVEL, DE 1", PARA ELETRODUTO	Material	UN	1.0000000	2.39	2.39		
					MO sem LS =>	4.05	LS =>	4.56	MO com LS =>	8.61
					Valor do BDI =>	2.61			Valor com BDI =>	15.79

	Código	Banco	Descrição	Tipo	Und	Quant.	Valor Unit	Total		
Composição	88274	SINAPI	MARMORISTA/GRANITEIRO COM ENCARGOS COMPLEMENTARES	SEDI - SERVIÇOS DIVERSOS	H	1.0000000	26.34	26.34		
Composição Auxiliar	95341	SINAPI	CURSO DE CAPACITAÇÃO PARA MARMORISTA/GRANITEIRO (ENCARGOS COMPLEMENTARES) - HORISTA	SEDI - SERVIÇOS DIVERSOS	H	1.0000000	0.35	0.35		
Insumo	00004755	SINAPI	MARMORISTA / GRANITEIRO (HORISTA)	Mão de Obra	H	1.0000000	20.99	20.99		
Insumo	00037370	SINAPI	ALIMENTACAO - HORISTA (COLETADO CAIXA - ENCARGOS COMPLEMENTARES)	Material	H	1.0000000	1.02	1.02		
Insumo	00037371	SINAPI	TRANSPORTE - HORISTA (COLETADO CAIXA - ENCARGOS COMPLEMENTARES)	Material	H	1.0000000	0.57	0.57		
Insumo	00037372	SINAPI	EXAMES - HORISTA (COLETADO CAIXA - ENCARGOS COMPLEMENTARES)	Material	H	1.0000000	1.34	1.34		
Insumo	00037373	SINAPI	SEGURO - HORISTA (COLETADO CAIXA - ENCARGOS COMPLEMENTARES)	Material	H	1.0000000	0.01	0.01		
Insumo	00043465	SINAPI	FERRAMENTAS - FAMILIA PEDREIRO - HORISTA (ENCARGOS COMPLEMENTARES - COLETADO CAIXA)	Material	H	1.0000000	0.82	0.82		
Insumo	00043489	SINAPI	EPI - FAMILIA PEDREIRO - HORISTA (ENCARGOS COMPLEMENTARES - COLETADO CAIXA)	Material	H	1.0000000	1.24	1.24		
					MO sem LS =>	10.03	LS =>	11.31	MO com LS =>	21.34
					Valor do BDI =>	5.22			Valor com BDI =>	31.56

	Código	Banco	Descrição	Tipo	Und	Quant.	Valor Unit	Total
Composição	88278	SINAPI	MONTADOR DE ESTRUTURA METÁLICA COM ENCARGOS COMPLEMENTARES	SEDI - SERVIÇOS DIVERSOS	H	1.0000000	27.76	27.76
Composição Auxiliar	95344	SINAPI	CURSO DE CAPACITAÇÃO PARA MONTADOR DE ESTRUTURA METÁLICA (ENCARGOS COMPLEMENTARES) - HORISTA	SEDI - SERVIÇOS DIVERSOS	H	1.0000000	0.31	0.31
Insumo	00037370	SINAPI	ALIMENTACAO - HORISTA (COLETADO CAIXA - ENCARGOS COMPLEMENTARES)	Material	H	1.0000000	1.02	1.02
Insumo	00037371	SINAPI	TRANSPORTE - HORISTA (COLETADO CAIXA - ENCARGOS COMPLEMENTARES)	Material	H	1.0000000	0.57	0.57
Insumo	00037372	SINAPI	EXAMES - HORISTA (COLETADO CAIXA - ENCARGOS COMPLEMENTARES)	Material	H	1.0000000	1.34	1.34
Insumo	00037373	SINAPI	SEGURO - HORISTA (COLETADO CAIXA - ENCARGOS COMPLEMENTARES)	Material	H	1.0000000	0.01	0.01
Insumo	00043464	SINAPI	FERRAMENTAS - FAMILIA OPERADOR ESCAVADEIRA - HORISTA (ENCARGOS COMPLEMENTARES - COLETADO CAIXA)	Material	H	1.0000000	0.01	0.01

Insumo	00043488	SINAPI	EPI - FAMILIA OPERADOR ESCAVADEIRA - HORISTA (ENCARGOS COMPLEMENTARES - COLETADO CAIXA)	Material	H	1.0000000	0.86	0.86	
Insumo	00044497	SINAPI	MONTADOR DE ESTRUTURAS METALICAS HORISTA	Mão de Obra	H	1.0000000	23.64	23.64	
				MO sem LS =>	11.26	LS =>	12.69	MO com LS =>	23.95
				Valor do BDI =>	5.51			Valor com BDI =>	33.27

	Código	Banco	Descrição	Tipo	Und	Quant.	Valor Unit	Total		
Composição	88286	SINAPI	MOTORISTA OPERADOR DE MUNCK COM ENCARGOS COMPLEMENTARES	SEDI - SERVIÇOS DIVERSOS	H	1.0000000	27.78	27.78		
Composição Auxiliar	95351	SINAPI	CURSO DE CAPACITAÇÃO PARA MOTORISTA OPERADOR DE MUNCK (ENCARGOS COMPLEMENTARES) - HORISTA	SEDI - SERVIÇOS DIVERSOS	H	1.0000000	0.44	0.44		
Insumo	00004096	SINAPI	MOTORISTA OPERADOR DE CAMINHAO COM MUNCK (HORISTA)	Mão de Obra	H	1.0000000	23.53	23.53		
Insumo	00037370	SINAPI	ALIMENTACAO - HORISTA (COLETADO CAIXA - ENCARGOS COMPLEMENTARES)	Material	H	1.0000000	1.02	1.02		
Insumo	00037371	SINAPI	TRANSPORTE - HORISTA (COLETADO CAIXA - ENCARGOS COMPLEMENTARES)	Material	H	1.0000000	0.57	0.57		
Insumo	00037372	SINAPI	EXAMES - HORISTA (COLETADO CAIXA - ENCARGOS COMPLEMENTARES)	Material	H	1.0000000	1.34	1.34		
Insumo	00037373	SINAPI	SEGURO - HORISTA (COLETADO CAIXA - ENCARGOS COMPLEMENTARES)	Material	H	1.0000000	0.01	0.01		
Insumo	00043464	SINAPI	FERRAMENTAS - FAMÍLIA OPERADOR ESCAVADEIRA - HORISTA (ENCARGOS COMPLEMENTARES - COLETADO CAIXA)	Material	H	1.0000000	0.01	0.01		
Insumo	00043488	SINAPI	EPI - FAMÍLIA OPERADOR ESCAVADEIRA - HORISTA (ENCARGOS COMPLEMENTARES - COLETADO CAIXA)	Material	H	1.0000000	0.86	0.86		
					MO sem LS =>	11.27	LS =>	12.70	MO com LS =>	23.97
					Valor do BDI =>	5.51	Valor com BDI =>			33.29

	Código	Banco	Descrição	Tipo	Und	Quant.	Valor Unit	Total		
Composição	88377	SINAPI	OPERADOR DE BETONEIRA ESTACIONÁRIA/MISTURADOR COM ENCARGOS COMPLEMENTARES	SEDI - SERVIÇOS DIVERSOS	H	1.0000000	28.01	28.01		
Composição Auxiliar	95389	SINAPI	CURSO DE CAPACITAÇÃO PARA OPERADOR DE BETONEIRA ESTACIONÁRIA/MISTURADOR (ENCARGOS COMPLEMENTARES) - HORISTA	SEDI - SERVIÇOS DIVERSOS	H	1.0000000	0.22	0.22		
Insumo	00037370	SINAPI	ALIMENTACAO - HORISTA (COLETADO CAIXA - ENCARGOS COMPLEMENTARES)	Material	H	1.0000000	1.02	1.02		
Insumo	00037371	SINAPI	TRANSPORTE - HORISTA (COLETADO CAIXA - ENCARGOS COMPLEMENTARES)	Material	H	1.0000000	0.57	0.57		
Insumo	00037372	SINAPI	EXAMES - HORISTA (COLETADO CAIXA - ENCARGOS COMPLEMENTARES)	Material	H	1.0000000	1.34	1.34		
Insumo	00037373	SINAPI	SEGURO - HORISTA (COLETADO CAIXA - ENCARGOS COMPLEMENTARES)	Material	H	1.0000000	0.01	0.01		
Insumo	00037666	SINAPI	OPERADOR DE BETONEIRA ESTACIONARIA / MISTURADOR (HORISTA)	Mão de Obra	H	1.0000000	23.98	23.98		
Insumo	00043464	SINAPI	FERRAMENTAS - FAMÍLIA OPERADOR ESCAVADEIRA - HORISTA (ENCARGOS COMPLEMENTARES - COLETADO CAIXA)	Material	H	1.0000000	0.01	0.01		
Insumo	00043488	SINAPI	EPI - FAMÍLIA OPERADOR ESCAVADEIRA - HORISTA (ENCARGOS COMPLEMENTARES - COLETADO CAIXA)	Material	H	1.0000000	0.86	0.86		
					MO sem LS =>	11.37	LS =>	12.83	MO com LS =>	24.20
					Valor do BDI =>	5.55	Valor com BDI =>			33.56

	Código	Banco	Descrição	Tipo	Und	Quant.	Valor Unit	Total		
Composição	88297	SINAPI	OPERADOR DE MÁQUINAS E EQUIPAMENTOS COM ENCARGOS COMPLEMENTARES	SEDI - SERVIÇOS DIVERSOS	H	1.0000000	32.40	32.40		
Composição Auxiliar	95360	SINAPI	CURSO DE CAPACITAÇÃO PARA OPERADOR DE MÁQUINAS E EQUIPAMENTOS (ENCARGOS COMPLEMENTARES) - HORISTA	SEDI - SERVIÇOS DIVERSOS	H	1.0000000	0.37	0.37		
Insumo	00004230	SINAPI	OPERADOR DE MAQUINAS E TRATORES DIVERSOS - TERRAPLANAGEM (HORISTA)	Mão de Obra	H	1.0000000	28.22	28.22		
Insumo	00037370	SINAPI	ALIMENTACAO - HORISTA (COLETADO CAIXA - ENCARGOS COMPLEMENTARES)	Material	H	1.0000000	1.02	1.02		
Insumo	00037371	SINAPI	TRANSPORTE - HORISTA (COLETADO CAIXA - ENCARGOS COMPLEMENTARES)	Material	H	1.0000000	0.57	0.57		
Insumo	00037372	SINAPI	EXAMES - HORISTA (COLETADO CAIXA - ENCARGOS COMPLEMENTARES)	Material	H	1.0000000	1.34	1.34		
Insumo	00037373	SINAPI	SEGURO - HORISTA (COLETADO CAIXA - ENCARGOS COMPLEMENTARES)	Material	H	1.0000000	0.01	0.01		
Insumo	00043464	SINAPI	FERRAMENTAS - FAMÍLIA OPERADOR ESCAVADEIRA - HORISTA (ENCARGOS COMPLEMENTARES - COLETADO CAIXA)	Material	H	1.0000000	0.01	0.01		
Insumo	00043488	SINAPI	EPI - FAMÍLIA OPERADOR ESCAVADEIRA - HORISTA (ENCARGOS COMPLEMENTARES - COLETADO CAIXA)	Material	H	1.0000000	0.86	0.86		
					MO sem LS =>	13.44	LS =>	15.15	MO com LS =>	28.59
					Valor do BDI =>	6.43	Valor com BDI =>			38.83

	Código	Banco	Descrição	Tipo	Und	Quant.	Valor Unit	Total		
Composição	88309	SINAPI	PEDREIRO COM ENCARGOS COMPLEMENTARES	SEDI - SERVIÇOS DIVERSOS	H	1.0000000	26.50	26.50		
Composição Auxiliar	95371	SINAPI	CURSO DE CAPACITAÇÃO PARA PEDREIRO (ENCARGOS COMPLEMENTARES) - HORISTA	SEDI - SERVIÇOS DIVERSOS	H	1.0000000	0.51	0.51		
Insumo	00004750	SINAPI	PEDREIRO (HORISTA)	Mão de Obra	H	1.0000000	20.99	20.99		
Insumo	00037370	SINAPI	ALIMENTACAO - HORISTA (COLETADO CAIXA - ENCARGOS COMPLEMENTARES)	Material	H	1.0000000	1.02	1.02		
Insumo	00037371	SINAPI	TRANSPORTE - HORISTA (COLETADO CAIXA - ENCARGOS COMPLEMENTARES)	Material	H	1.0000000	0.57	0.57		
Insumo	00037372	SINAPI	EXAMES - HORISTA (COLETADO CAIXA - ENCARGOS COMPLEMENTARES)	Material	H	1.0000000	1.34	1.34		
Insumo	00037373	SINAPI	SEGURO - HORISTA (COLETADO CAIXA - ENCARGOS COMPLEMENTARES)	Material	H	1.0000000	0.01	0.01		
Insumo	00043465	SINAPI	FERRAMENTAS - FAMÍLIA PEDREIRO - HORISTA (ENCARGOS COMPLEMENTARES - COLETADO CAIXA)	Material	H	1.0000000	0.82	0.82		
Insumo	00043489	SINAPI	EPI - FAMÍLIA PEDREIRO - HORISTA (ENCARGOS COMPLEMENTARES - COLETADO CAIXA)	Material	H	1.0000000	1.24	1.24		
					MO sem LS =>	10.10	LS =>	11.40	MO com LS =>	21.50

Valor do BDI => 5.26

Valor com BDI => 31.76

	Código	Banco	Descrição	Tipo	Und	Quant.	Valor Unit	Total		
Composição	88310	SINAPI	PINTOR COM ENCARGOS COMPLEMENTARES	SEDI - SERVIÇOS DIVERSOS	H	1.0000000	27.98	27.98		
Composição Auxiliar	95372	SINAPI	CURSO DE CAPACITAÇÃO PARA PINTOR (ENCARGOS COMPLEMENTARES) - HORISTA	SEDI - SERVIÇOS DIVERSOS	H	1.0000000	0.35	0.35		
Insumo	00004783	SINAPI	PINTOR (HORISTA)	Mão de Obra	H	1.0000000	20.99	20.99		
Insumo	00037370	SINAPI	ALIMENTACAO - HORISTA (COLETADO CAIXA - ENCARGOS COMPLEMENTARES)	Material	H	1.0000000	1.02	1.02		
Insumo	00037371	SINAPI	TRANSPORTE - HORISTA (COLETADO CAIXA - ENCARGOS COMPLEMENTARES)	Material	H	1.0000000	0.57	0.57		
Insumo	00037372	SINAPI	EXAMES - HORISTA (COLETADO CAIXA - ENCARGOS COMPLEMENTARES)	Material	H	1.0000000	1.34	1.34		
Insumo	00037373	SINAPI	SEGURO - HORISTA (COLETADO CAIXA - ENCARGOS COMPLEMENTARES)	Material	H	1.0000000	0.01	0.01		
Insumo	00043466	SINAPI	FERRAMENTAS - FAMILIA PINTOR - HORISTA (ENCARGOS COMPLEMENTARES - COLETADO CAIXA)	Material	H	1.0000000	1.97	1.97		
Insumo	00043490	SINAPI	EPI - FAMILIA PINTOR - HORISTA (ENCARGOS COMPLEMENTARES - COLETADO CAIXA)	Material	H	1.0000000	1.73	1.73		
					MO sem LS =>	10.03	LS =>	11.31	MO com LS =>	21.34
					Valor do BDI =>	5.55	Valor com BDI =>			33.53

	Código	Banco	Descrição	Tipo	Und	Quant.	Valor Unit	Total		
Composição	102234	SINAPI	PINTURA IMUNIZANTE PARA MADEIRA, 2 DEMÃOS. AF_01/2021	PINT - PINTURAS	m²	1.0000000	22.75	22.75		
Composição Auxiliar	88310	SINAPI	PINTOR COM ENCARGOS COMPLEMENTARES	SEDI - SERVIÇOS DIVERSOS	H	0.4529000	27.98	12.67		
Insumo	00007340	SINAPI	IMUNIZANTE PARA MADEIRA, INCOLOR	Material	L	0.3257000	30.95	10.08		
					MO sem LS =>	4.54	LS =>	5.12	MO com LS =>	9.66
					Valor do BDI =>	4.51	Valor com BDI =>			27.26

	Código	Banco	Descrição	Tipo	Und	Quant.	Valor Unit	Total		
Composição	90823	SINAPI	PORTA DE MADEIRA PARA PINTURA, SEMI-OCA (LEVE OU MÉDIA), 90X210CM, ESPESSURA DE 3.5CM, INCLUSO DOBRADIÇAS - FORNECIMENTO E INSTALAÇÃO. AF_12/2019	ESQV - ESQUADRIAS/FERRAGENS/VIDROS	UN	1.0000000	395.10	395.10		
Composição Auxiliar	88261	SINAPI	CARPINTEIRO DE ESQUADRIA COM ENCARGOS COMPLEMENTARES	SEDI - SERVIÇOS DIVERSOS	H	1.6780000	25.17	42.23		
Composição Auxiliar	88316	SINAPI	SERVEnte COM ENCARGOS COMPLEMENTARES	SEDI - SERVIÇOS DIVERSOS	H	0.8390000	21.05	17.66		
Insumo	00002432	SINAPI	DOBRADICA EM ACO/FERRO, 3 1/2" X 3", E= 1,9 A 2 MM, COM ANEL, CROMADO OU ZINCADO, TAMP A BOLA, COM PARAFUSOS	Material	UN	3.0000000	35.85	107.55		
Insumo	00010556	SINAPI	PORTA DE MADEIRA, FOLHA MEDIA (NBR 15930) DE 900 X 2100 MM, DE 35 MM A 40 MM DE ESPESSURA, NUCLEO SEMI-SOLIDO (SARRAFEADO), CAPA LISA EM HDF, ACABAMENTO EM PRIMER PARA PINTURA	Material	UN	1.0000000	226.48	226.48		
Insumo	00011055	SINAPI	PARAFUSO ROSCA SOBERBA ZINCADO CABECA CHATA FENDA SIMPLES 3,5 X 25 MM (1 *)	Material	UN	19.8000000	0.06	1.18		
					MO sem LS =>	22.39	LS =>	25.25	MO com LS =>	47.64
					Valor do BDI =>	78.42	Valor com BDI =>			473.52

	Código	Banco	Descrição	Tipo	Und	Quant.	Valor Unit	Total		
Composição	94489	SINAPI	REGISTRO DE ESFERA, PVC, SOLDÁVEL, COM VOLANTE, DN 25 MM - FORNECIMENTO E INSTALAÇÃO. AF_08/2021	INHI - INSTALAÇÕES HIDROS SANITÁRIAS	UN	1.0000000	30.09	30.09		
Composição Auxiliar	88248	SINAPI	AUXILIAR DE ENCANADOR OU BOMBEIRO HIDRÁULICO COM ENCARGOS COMPLEMENTARES	SEDI - SERVIÇOS DIVERSOS	H	0.0795000	21.40	1.70		
Composição Auxiliar	88267	SINAPI	ENCANADOR OU BOMBEIRO HIDRÁULICO COM ENCARGOS COMPLEMENTARES	SEDI - SERVIÇOS DIVERSOS	H	0.0795000	25.73	2.04		
Insumo	00011674	SINAPI	REGISTRO DE ESFERA, PVC, COM VOLANTE, VS, SOLDAVEL, DN 25 MM, COM CORPO DIVIDIDO	Material	UN	1.0000000	24.93	24.93		
Insumo	00020080	SINAPI	ADESIVO PLASTICO PARA PVC, FRASCO COM 175 GR	Material	UN	0.0400000	19.46	0.77		
Insumo	00020083	SINAPI	SOLUCAO PREPARADORA / LIMPADORA PARA PVC, FRASCO COM 1000 CM3	Material	UN	0.0095000	67.56	0.64		
Insumo	00038383	SINAPI	LIXA D'AGUA EM FOLHA, GRAO 100	Material	UN	0.0080000	2.45	0.01		
					MO sem LS =>	1.43	LS =>	1.62	MO com LS =>	3.05
					Valor do BDI =>	5.97	Valor com BDI =>			36.06

	Código	Banco	Descrição	Tipo	Und	Quant.	Valor Unit	Total		
Composição	94491	SINAPI	REGISTRO DE ESFERA, PVC, SOLDÁVEL, COM VOLANTE, DN 40 MM - FORNECIMENTO E INSTALAÇÃO. AF_08/2021	INHI - INSTALAÇÕES HIDROS SANITÁRIAS	UN	1.0000000	60.87	60.87		
Composição Auxiliar	88248	SINAPI	AUXILIAR DE ENCANADOR OU BOMBEIRO HIDRÁULICO COM ENCARGOS COMPLEMENTARES	SEDI - SERVIÇOS DIVERSOS	H	0.1133000	21.40	2.42		
Composição Auxiliar	88267	SINAPI	ENCANADOR OU BOMBEIRO HIDRÁULICO COM ENCARGOS COMPLEMENTARES	SEDI - SERVIÇOS DIVERSOS	H	0.1133000	25.73	2.91		
Insumo	00011676	SINAPI	REGISTRO DE ESFERA, PVC, COM VOLANTE, VS, SOLDAVEL, DN 40 MM, COM CORPO DIVIDIDO	Material	UN	1.0000000	52.93	52.93		
Insumo	00020080	SINAPI	ADESIVO PLASTICO PARA PVC, FRASCO COM 175 GR	Material	UN	0.0714000	19.46	1.38		
Insumo	00020083	SINAPI	SOLUCAO PREPARADORA / LIMPADORA PARA PVC, FRASCO COM 1000 CM3	Material	UN	0.0180000	67.56	1.21		
Insumo	00038383	SINAPI	LIXA D'AGUA EM FOLHA, GRAO 100	Material	UN	0.0114000	2.45	0.02		
					MO sem LS =>	2.04	LS =>	2.31	MO com LS =>	4.35
					Valor do BDI =>	12.08	Valor com BDI =>			72.95

	Código	Banco	Descrição	Tipo	Und	Quant.	Valor Unit	Total
Composição	91693	SINAPI	SERRA CIRCULAR DE BANCADA COM MOTOR ELÉTRICO POTÊNCIA DE 5HP, COM COIFA PARA DISCO 10" - CHI DIURNO. AF_08/2015	CHOR - CUSTOS HORÁRIOS DE MÁQUINAS E EQUIPAMENTOS	CHI	1.0000000	32.50	32.50
Composição Auxiliar	88297	SINAPI	OPERADOR DE MÁQUINAS E EQUIPAMENTOS COM ENCARGOS COMPLEMENTARES	SEDI - SERVIÇOS DIVERSOS	H	1.0000000	32.40	32.40
Composição Auxiliar	91688	SINAPI	SERRA CIRCULAR DE BANCADA COM MOTOR ELÉTRICO POTÊNCIA DE 5HP, COM COIFA PARA DISCO 10" - DEPRECIÇÃO. AF_08/2015	CHOR - CUSTOS HORÁRIOS DE MÁQUINAS E EQUIPAMENTOS	H	1.0000000	0.09	0.09
Composição Auxiliar	91689	SINAPI	SERRA CIRCULAR DE BANCADA COM MOTOR ELÉTRICO POTÊNCIA DE 5HP, COM COIFA PARA DISCO 10" - JUROS. AF_08/2015	CHOR - CUSTOS HORÁRIOS DE MÁQUINAS E EQUIPAMENTOS	H	1.0000000	0.01	0.01

MO sem LS => 13.44 LS => 15.15 MO com LS => 28.59

Valor do BDI => 6.45 Valor com BDI => 38.95

	Código	Banco	Descrição	Tipo	Und	Quant.	Valor Unit	Total
Composição	91692	SINAPI	SERRA CIRCULAR DE BANCADA COM MOTOR ELÉTRICO POTÊNCIA DE 5HP, COM COIFA PARA DISCO 10" - CHP DIURNO. AF_08/2015	CHOR - CUSTOS HORÁRIOS DE MÁQUINAS E EQUIPAMENTOS	CHP	1.0000000	33.86	33.86
Composição Auxiliar	88297	SINAPI	OPERADOR DE MÁQUINAS E EQUIPAMENTOS COM ENCARGOS COMPLEMENTARES	SEDI - SERVIÇOS DIVERSOS	H	1.0000000	32.40	32.40
Composição Auxiliar	91688	SINAPI	SERRA CIRCULAR DE BANCADA COM MOTOR ELÉTRICO POTÊNCIA DE 5HP, COM COIFA PARA DISCO 10" - DEPRECIÇÃO. AF_08/2015	CHOR - CUSTOS HORÁRIOS DE MÁQUINAS E EQUIPAMENTOS	H	1.0000000	0.09	0.09
Composição Auxiliar	91689	SINAPI	SERRA CIRCULAR DE BANCADA COM MOTOR ELÉTRICO POTÊNCIA DE 5HP, COM COIFA PARA DISCO 10" - JUROS. AF_08/2015	CHOR - CUSTOS HORÁRIOS DE MÁQUINAS E EQUIPAMENTOS	H	1.0000000	0.01	0.01
Composição Auxiliar	91690	SINAPI	SERRA CIRCULAR DE BANCADA COM MOTOR ELÉTRICO POTÊNCIA DE 5HP, COM COIFA PARA DISCO 10" - MANUTENÇÃO. AF_08/2015	CHOR - CUSTOS HORÁRIOS DE MÁQUINAS E EQUIPAMENTOS	H	1.0000000	0.06	0.06
Composição Auxiliar	91691	SINAPI	SERRA CIRCULAR DE BANCADA COM MOTOR ELÉTRICO POTÊNCIA DE 5HP, COM COIFA PARA DISCO 10" - MATERIAIS NA OPERAÇÃO. AF_08/2015	CHOR - CUSTOS HORÁRIOS DE MÁQUINAS E EQUIPAMENTOS	H	1.0000000	1.30	1.30

MO sem LS => 13.44 LS => 15.15 MO com LS => 28.59

Valor do BDI => 6.72 Valor com BDI => 40.58

	Código	Banco	Descrição	Tipo	Und	Quant.	Valor Unit	Total
Composição	91688	SINAPI	SERRA CIRCULAR DE BANCADA COM MOTOR ELÉTRICO POTÊNCIA DE 5HP, COM COIFA PARA DISCO 10" - DEPRECIÇÃO. AF_08/2015	CHOR - CUSTOS HORÁRIOS DE MÁQUINAS E EQUIPAMENTOS	H	1.0000000	0.09	0.09
Insumo	00014618	SINAPI	SERRA CIRCULAR DE BANCADA COM MOTOR ELETRICO, POTENCIA DE *1600* W, PARA DISCO DE DIAMETRO DE 10" (250 MM)	Equipamento para Aquisição Permanente	UN	0.0000720	1,324.16	0.09

MO sem LS => 0.00 LS => 0.00 MO com LS => 0.00

Valor do BDI => 0.01 Valor com BDI => 0.10

	Código	Banco	Descrição	Tipo	Und	Quant.	Valor Unit	Total
Composição	91689	SINAPI	SERRA CIRCULAR DE BANCADA COM MOTOR ELÉTRICO POTÊNCIA DE 5HP, COM COIFA PARA DISCO 10" - JUROS. AF_08/2015	CHOR - CUSTOS HORÁRIOS DE MÁQUINAS E EQUIPAMENTOS	H	1.0000000	0.01	0.01
Insumo	00014618	SINAPI	SERRA CIRCULAR DE BANCADA COM MOTOR ELETRICO, POTENCIA DE *1600* W, PARA DISCO DE DIAMETRO DE 10" (250 MM)	Equipamento para Aquisição Permanente	UN	0.0000148	1,324.16	0.01

MO sem LS => 0.00 LS => 0.00 MO com LS => 0.00

Valor do BDI => 0.00 Valor com BDI => 0.01

	Código	Banco	Descrição	Tipo	Und	Quant.	Valor Unit	Total
Composição	91690	SINAPI	SERRA CIRCULAR DE BANCADA COM MOTOR ELÉTRICO POTÊNCIA DE 5HP, COM COIFA PARA DISCO 10" - MANUTENÇÃO. AF_08/2015	CHOR - CUSTOS HORÁRIOS DE MÁQUINAS E EQUIPAMENTOS	H	1.0000000	0.06	0.06
Insumo	00014618	SINAPI	SERRA CIRCULAR DE BANCADA COM MOTOR ELETRICO, POTENCIA DE *1600* W, PARA DISCO DE DIAMETRO DE 10" (250 MM)	Equipamento para Aquisição Permanente	UN	0.0000500	1,324.16	0.06

MO sem LS => 0.00 LS => 0.00 MO com LS => 0.00

Valor do BDI => 0.01 Valor com BDI => 0.07

	Código	Banco	Descrição	Tipo	Und	Quant.	Valor Unit	Total
Composição	91691	SINAPI	SERRA CIRCULAR DE BANCADA COM MOTOR ELÉTRICO POTÊNCIA DE 5HP, COM COIFA PARA DISCO 10" - MATERIAIS NA OPERAÇÃO. AF_08/2015	CHOR - CUSTOS HORÁRIOS DE MÁQUINAS E EQUIPAMENTOS	H	1.0000000	1.30	1.30
Insumo	00002705	SINAPI	ENERGIA ELETRICA ATE 2000 KWH INDUSTRIAL, SEM DEMANDA	Franquia	KWH	1.3600000	0.96	1.30

MO sem LS => 0.00 LS => 0.00 MO com LS => 0.00

Valor do BDI => 0.25 Valor com BDI => 1.55

	Código	Banco	Descrição	Tipo	Und	Quant.	Valor Unit	Total
Composição	88316	SINAPI	SERVENTE COM ENCARGOS COMPLEMENTARES	SEDI - SERVIÇOS DIVERSOS	H	1.0000000	21.05	21.05
Composição Auxiliar	95378	SINAPI	CURSO DE CAPACITAÇÃO PARA SERVENTE (ENCARGOS COMPLEMENTARES) - HORISTA	SEDI - SERVIÇOS DIVERSOS	H	1.0000000	0.38	0.38
Insumo	00006111	SINAPI	SERVENTE DE OBRAS (HORISTA)	Mão de Obra	H	1.0000000	15.79	15.79
Insumo	00037370	SINAPI	ALIMENTACAO - HORISTA (COLETADO CAIXA - ENCARGOS COMPLEMENTARES)	Material	H	1.0000000	1.02	1.02
Insumo	00037371	SINAPI	TRANSPORTE - HORISTA (COLETADO CAIXA - ENCARGOS COMPLEMENTARES)	Material	H	1.0000000	0.57	0.57
Insumo	00037372	SINAPI	EXAMES - HORISTA (COLETADO CAIXA - ENCARGOS COMPLEMENTARES)	Material	H	1.0000000	1.34	1.34
Insumo	00037373	SINAPI	SEGURO - HORISTA (COLETADO CAIXA - ENCARGOS COMPLEMENTARES)	Material	H	1.0000000	0.01	0.01
Insumo	00043467	SINAPI	FERRAMENTAS - FAMILIA SERVENTE - HORISTA (ENCARGOS COMPLEMENTARES - COLETADO CAIXA)	Material	H	1.0000000	0.61	0.61
Insumo	00043491	SINAPI	EPI - FAMILIA SERVENTE - HORISTA (ENCARGOS COMPLEMENTARES - COLETADO CAIXA)	Material	H	1.0000000	1.33	1.33

MO sem LS => 7.60 LS => 8.57 MO com LS => 16.17

Valor do BDI => 4.17 Valor com BDI => 25.22

	Código	Banco	Descrição	Tipo	Und	Quant.	Valor Unit	Total
Composição	86883	SINAPI	SIFÃO DO TIPO FLEXÍVEL EM PVC 1 X 1.1/2 - FORNECIMENTO E INSTALAÇÃO. AF_01/2020	INHI - INSTALAÇÕES HIDROSANITÁRIAS	UN	1.0000000	12.21	12.21
Composição Auxiliar	88267	SINAPI	ENCANADOR OU BOMBEIRO HIDRÁULICO COM ENCARGOS COMPLEMENTARES	SEDI - SERVIÇOS DIVERSOS	H	0.0845000	25.73	2.17
Composição Auxiliar	88316	SINAPI	SERVENTE COM ENCARGOS COMPLEMENTARES	SEDI - SERVIÇOS DIVERSOS	H	0.0266000	21.05	0.56
Insumo	00003146	SINAPI	FITA VEDA ROSCA EM ROLOS DE 18 MM X 10 M (L X C)	Material	UN	0.0332000	3.00	0.99
Insumo	00044945	SINAPI	SIFAO / TUBO SINFONADO EXTENSIVEL/SANFONADO, UNIVERSAL/SIMPLES, ENTRE 50 A 70 CM, DE PLASTICO BRANCO	Material	UN	1.0000000	9.40	9.40

MO sem LS => 1.05 LS => 1.18 MO com LS => 2.23

Valor do BDI => 2.42 Valor com BDI => 14.63

	Código	Banco	Descrição	Tipo	Und	Quant.	Valor Unit	Total
Composição	91946	SINAPI	SUPORTE PARAFUSADO COM PLACA DE ENCAIXE 4" X 2" MÉDIO (1,30 M DO PISO) PARA PONTO ELÉTRICO - FORNECIMENTO E INSTALAÇÃO. AF_03/2023	INEL - INSTALAÇÃO ELÉTRICA/ELETRIFICAÇÃO E ILUMINAÇÃO EXTERNA	UN	1.0000000	10.81	10.81
Composição Auxiliar	88247	SINAPI	AUXILIAR DE ELETRICISTA COM ENCARGOS COMPLEMENTARES	SEDI - SERVIÇOS DIVERSOS	H	0.1280000	22.45	2.87
Composição Auxiliar	88264	SINAPI	ELETRICISTA COM ENCARGOS COMPLEMENTARES	SEDI - SERVIÇOS DIVERSOS	H	0.1280000	26.88	3.44
Insumo	00038094	SINAPI	ESPELHO / PLACA DE 3 POSTOS 4" X 2", PARA INSTALACAO DE TOMADAS E INTERRUPTORES	Material	UN	1.0000000	2.96	2.96
Insumo	00038099	SINAPI	SUPORTE DE FIXACAO PARA ESPELHO / PLACA 4" X 2", PARA 3 MODULOS, PARA INSTALACAO DE TOMADAS E INTERRUPTORES (SOMENTE SUPORTE)	Material	UN	1.0000000	1.54	1.54

MO sem LS => 2.36 LS => 2.67 MO com LS => 5.03

Valor do BDI => 2.14 Valor com BDI => 12.95

	Código	Banco	Descrição	Tipo	Und	Quant.	Valor Unit	Total
Composição	91994	SINAPI	TOMADA MÉDIA DE EMBUTIR (1 MÓDULO), 2P+T 10 A, SEM SUPORTE E SEM PLACA - FORNECIMENTO E INSTALAÇÃO. AF_03/2023	INEL - INSTALAÇÃO ELÉTRICA/ELETRIFICAÇÃO E ILUMINAÇÃO EXTERNA	UN	1.0000000	23.58	23.58
Composição Auxiliar	88247	SINAPI	AUXILIAR DE ELETRICISTA COM ENCARGOS COMPLEMENTARES	SEDI - SERVIÇOS DIVERSOS	H	0.3170000	22.45	7.11
Composição Auxiliar	88264	SINAPI	ELETRICISTA COM ENCARGOS COMPLEMENTARES	SEDI - SERVIÇOS DIVERSOS	H	0.3170000	26.88	8.52
Insumo	00038101	SINAPI	TOMADA 2P+T 10A, 250V (APENAS MÓDULO)	Material	UN	1.0000000	7.95	7.95

MO sem LS => 5.86 LS => 6.60 MO com LS => 12.46

Valor do BDI => 4.68 Valor com BDI => 28.26

	Código	Banco	Descrição	Tipo	Und	Quant.	Valor Unit	Total
Composição	86906	SINAPI	TORNEIRA CROMADA DE MESA, 1/2" OU 3/4", PARA LAVATÓRIO, PADRÃO POPULAR - FORNECIMENTO E INSTALAÇÃO. AF_01/2020	INHI - INSTALAÇÕES HIDROSANITÁRIAS	UN	1.0000000	77.66	77.66
Composição Auxiliar	88267	SINAPI	ENCANADOR OU BOMBEIRO HIDRÁULICO COM ENCARGOS COMPLEMENTARES	SEDI - SERVIÇOS DIVERSOS	H	0.0960000	25.73	2.47
Composição Auxiliar	88316	SINAPI	SERVENTE COM ENCARGOS COMPLEMENTARES	SEDI - SERVIÇOS DIVERSOS	H	0.0303000	21.05	0.63
Insumo	00003146	SINAPI	FITA VEDA ROSCA EM ROLOS DE 18 MM X 10 M (L X C)	Material	UN	0.0210000	3.00	0.63
Insumo	00013415	SINAPI	TORNEIRA DE MESA/BANCADA, PARA LAVATORIO, FIXA, METALICA CROMADA, PADRAO POPULAR, 1/2" OU 3/4" (REF 1193)	Material	UN	1.0000000	74.50	74.50

MO sem LS => 1.19 LS => 1.34 MO com LS => 2.53

Valor do BDI => 15.41 Valor com BDI => 93.07

	Código	Banco	Descrição	Tipo	Und	Quant.	Valor Unit	Total
Composição	86911	SINAPI	TORNEIRA CROMADA LONGA, DE PAREDE, 1/2" OU 3/4", PARA PIA DE COZINHA, PADRÃO POPULAR - FORNECIMENTO E INSTALAÇÃO. AF_01/2020	INHI - INSTALAÇÕES HIDROSANITÁRIAS	UN	1.0000000	90.88	90.88
Composição Auxiliar	88267	SINAPI	ENCANADOR OU BOMBEIRO HIDRÁULICO COM ENCARGOS COMPLEMENTARES	SEDI - SERVIÇOS DIVERSOS	H	0.1164000	25.73	2.99

Composição Auxiliar	88316	SINAPI	SERVENTE COM ENCARGOS COMPLEMENTARES	SEDI - SERVIÇOS DIVERSOS	H	0.0367000	21.05	0.77	
Insumo	00003146	SINAPI	FITA VEDA ROSCA EM ROLOS DE 18 MM X 10 M (L X C)	Material	UN	0.0210000	3.00	0.06	
Insumo	00013416	SINAPI	TORNEIRA METALICA CROMADA, RETA, DE PAREDE, PARA COZINHA, SEM BICO, SEM AREJADOR, PADRAO POPULAR, 1/2" OU 3/4" (REF 1158)	Material	UN	1.0000000	87.06	87.06	
				MO sem LS =>	1.45	LS =>	1.63	MO com LS =>	3.08
				Valor do BDI =>	18.03			Valor com BDI =>	108.91

	Código	Banco	Descrição	Tipo	Und	Quant.	Valor Unit	Total	
Composição	94796	SINAPI	TORNEIRA DE BOIA PARA CAIXA D'ÁGUA, ROSCÁVEL, 3/4" - FORNECIMENTO E INSTALAÇÃO. AF_08/2021	INHI - INSTALAÇÕES HIDROS SANITÁRIAS	UN	1.0000000	31.20	31.20	
Composição Auxiliar	88248	SINAPI	AUXILIAR DE ENCANADOR OU BOMBEIRO HIDRÁULICO COM ENCARGOS COMPLEMENTARES	SEDI - SERVIÇOS DIVERSOS	H	0.1904000	21.40	4.07	
Composição Auxiliar	88267	SINAPI	ENCANADOR OU BOMBEIRO HIDRÁULICO COM ENCARGOS COMPLEMENTARES	SEDI - SERVIÇOS DIVERSOS	H	0.1904000	25.73	4.89	
Insumo	00003148	SINAPI	FITA VEDA ROSCA EM ROLOS DE 18 MM X 50 M (L X C)	Material	UN	0.0053000	11.06	0.05	
Insumo	00011830	SINAPI	TORNEIRA DE BOIA CONVENCIONAL PARA CAIXA D'AGUA, AGUA FRIA, 3/4", COM HASTE E TORNEIRA METALICOS E BALAO PLASTICO	Material	UN	1.0000000	22.19	22.19	
				MO sem LS =>	3.44	LS =>	3.88	MO com LS =>	7.32
				Valor do BDI =>	6.19			Valor com BDI =>	37.39

	Código	Banco	Descrição	Tipo	Und	Quant.	Valor Unit	Total	
Composição	94648	SINAPI	TUBO, PVC, SOLDÁVEL, DE 25MM, INSTALADO EM RESERVAÇÃO PREDIAL DE ÁGUA - FORNECIMENTO E INSTALAÇÃO. AF_04/2024	INHI - INSTALAÇÕES HIDROS SANITÁRIAS	M	1.0000000	6.15	6.15	
Composição Auxiliar	88248	SINAPI	AUXILIAR DE ENCANADOR OU BOMBEIRO HIDRÁULICO COM ENCARGOS COMPLEMENTARES	SEDI - SERVIÇOS DIVERSOS	H	0.0463000	21.40	0.99	
Composição Auxiliar	88267	SINAPI	ENCANADOR OU BOMBEIRO HIDRÁULICO COM ENCARGOS COMPLEMENTARES	SEDI - SERVIÇOS DIVERSOS	H	0.0463000	25.73	1.19	
Insumo	00009868	SINAPI	TUBO PVC, SOLDÁVEL, DE 25 MM, AGUA FRIA (NBR-5648)	Material	M	1.0493000	3.78	3.96	
Insumo	00038383	SINAPI	LIXA D'AGUA EM FOLHA, GRAO 100	Material	UN	0.0051000	2.45	0.01	
				MO sem LS =>	0.84	LS =>	0.94	MO com LS =>	1.78
				Valor do BDI =>	1.22			Valor com BDI =>	7.37

	Código	Banco	Descrição	Tipo	Und	Quant.	Valor Unit	Total	
Composição	94650	SINAPI	TUBO, PVC, SOLDÁVEL, DE 40MM, INSTALADO EM RESERVAÇÃO PREDIAL DE ÁGUA - FORNECIMENTO E INSTALAÇÃO. AF_04/2024	INHI - INSTALAÇÕES HIDROS SANITÁRIAS	M	1.0000000	17.27	17.27	
Composição Auxiliar	88248	SINAPI	AUXILIAR DE ENCANADOR OU BOMBEIRO HIDRÁULICO COM ENCARGOS COMPLEMENTARES	SEDI - SERVIÇOS DIVERSOS	H	0.0809000	21.40	1.73	
Composição Auxiliar	88267	SINAPI	ENCANADOR OU BOMBEIRO HIDRÁULICO COM ENCARGOS COMPLEMENTARES	SEDI - SERVIÇOS DIVERSOS	H	0.0809000	25.73	2.08	
Insumo	00009874	SINAPI	TUBO PVC, SOLDÁVEL, DE 40 MM, AGUA FRIA (NBR-5648)	Material	M	1.0493000	12.81	13.44	
Insumo	00038383	SINAPI	LIXA D'AGUA EM FOLHA, GRAO 100	Material	UN	0.0090000	2.45	0.02	
				MO sem LS =>	1.46	LS =>	1.65	MO com LS =>	3.11
				Valor do BDI =>	3.42			Valor com BDI =>	20.69

	Código	Banco	Descrição	Tipo	Und	Quant.	Valor Unit	Total	
Composição	94688	SINAPI	TÉ, PVC, SOLDÁVEL, DN 25 MM INSTALADO EM RESERVAÇÃO PREDIAL DE ÁGUA - FORNECIMENTO E INSTALAÇÃO. AF_04/2024	INHI - INSTALAÇÕES HIDROS SANITÁRIAS	UN	1.0000000	6.16	6.16	
Composição Auxiliar	88248	SINAPI	AUXILIAR DE ENCANADOR OU BOMBEIRO HIDRÁULICO COM ENCARGOS COMPLEMENTARES	SEDI - SERVIÇOS DIVERSOS	H	0.0767000	21.40	1.64	
Composição Auxiliar	88267	SINAPI	ENCANADOR OU BOMBEIRO HIDRÁULICO COM ENCARGOS COMPLEMENTARES	SEDI - SERVIÇOS DIVERSOS	H	0.0767000	25.73	1.97	
Insumo	00000122	SINAPI	ADESIVO PLASTICO PARA PVC, FRASCO COM *850* GR	Material	UN	0.0106000	59.63	0.63	
Insumo	00007139	SINAPI	TE SOLDÁVEL, PVC, 90 GRAUS, 25 MM, PARA AGUA FRIA PREDIAL (NBR 5648)	Material	UN	1.0000000	1.09	1.09	
Insumo	00020083	SINAPI	SOLUCAO PREPARADORA / LIMPADORA PARA PVC, FRASCO COM 1000 CM3	Material	UN	0.0120000	67.56	0.81	
Insumo	00038383	SINAPI	LIXA D'AGUA EM FOLHA, GRAO 100	Material	UN	0.0096000	2.45	0.02	
				MO sem LS =>	1.39	LS =>	1.56	MO com LS =>	2.95
				Valor do BDI =>	1.22			Valor com BDI =>	7.38

	Código	Banco	Descrição	Tipo	Und	Quant.	Valor Unit	Total
Composição	94692	SINAPI	TÉ, PVC, SOLDÁVEL, DN 40 MM INSTALADO EM RESERVAÇÃO PREDIAL DE ÁGUA - FORNECIMENTO E INSTALAÇÃO. AF_04/2024	INHI - INSTALAÇÕES HIDROS SANITÁRIAS	UN	1.0000000	17.18	17.18
Composição Auxiliar	88248	SINAPI	AUXILIAR DE ENCANADOR OU BOMBEIRO HIDRÁULICO COM ENCARGOS COMPLEMENTARES	SEDI - SERVIÇOS DIVERSOS	H	0.1339000	21.40	2.86
Composição Auxiliar	88267	SINAPI	ENCANADOR OU BOMBEIRO HIDRÁULICO COM ENCARGOS COMPLEMENTARES	SEDI - SERVIÇOS DIVERSOS	H	0.1339000	25.73	3.44
Insumo	00000122	SINAPI	ADESIVO PLASTICO PARA PVC, FRASCO COM *850* GR	Material	UN	0.0176000	59.63	1.04
Insumo	00007141	SINAPI	TE SOLDÁVEL, PVC, 90 GRAUS, 40 MM, PARA AGUA FRIA PREDIAL (NBR 5648)	Material	UN	1.0000000	8.39	8.39
Insumo	00020083	SINAPI	SOLUCAO PREPARADORA / LIMPADORA PARA PVC, FRASCO COM 1000 CM3	Material	UN	0.0210000	67.56	1.41

Insumo	00038383	SINAPI	LIXA D'AGUA EM FOLHA, GRAO 100	Material	UN	0.0168000	2.45	0.04	
				MO sem LS =>	2.42	LS =>	2.72	MO com LS =>	5.14
				Valor do BDI =>	3.41			Valor com BDI =>	20.59
Composição	Código Banco	Descrição	Tipo	Und	Quant.	Valor Unit	Total		
Composição	86878 SINAPI	VÁLVULA EM METAL CROMADO TIPO AMERICANA 3.1/2" X 1.1/2" PARA PIA - FORNECIMENTO E INSTALAÇÃO. AF_01/2020	INHI - INSTALAÇÕES HIDROS SANITÁRIAS	UN	1.0000000	101.35	101.35		
Composição Auxiliar	88267 SINAPI	ENCANADOR OU BOMBEIRO HIDRÁULICO COM ENCARGOS COMPLEMENTARES	SEDI - SERVIÇOS DIVERSOS	H	0.1740000	25.73	4.47		
Composição Auxiliar	88316 SINAPI	SERVEnte COM ENCARGOS COMPLEMENTARES	SEDI - SERVIÇOS DIVERSOS	H	0.0548000	21.05	1.15		
Insumo	00003146	SINAPI	FITA VEDA ROSCA EM ROLOS DE 18 MM X 10 M (L X C)	Material	UN	0.0480000	3.00	0.14	
Insumo	00006157	SINAPI	VALVULA EM METAL CROMADO PARA PIA AMERICANA 3.1/2 X 1.1/2"	Material	UN	1.0000000	95.59	95.59	
				MO sem LS =>	2.16	LS =>	2.44	MO com LS =>	4.60
				Valor do BDI =>	20.11			Valor com BDI =>	121.46
Composição	Código Banco	Descrição	Tipo	Und	Quant.	Valor Unit	Total		
Composição	86879 SINAPI	VÁLVULA EM PLÁSTICO 1" PARA PIA, TANQUE OU LAVATORIO, COM OU SEM LADRÃO - FORNECIMENTO E INSTALAÇÃO. AF_01/2020	INHI - INSTALAÇÕES HIDROS SANITÁRIAS	UN	1.0000000	9.59	9.59		
Composição Auxiliar	88267 SINAPI	ENCANADOR OU BOMBEIRO HIDRÁULICO COM ENCARGOS COMPLEMENTARES	SEDI - SERVIÇOS DIVERSOS	H	0.1232000	25.73	3.16		
Composição Auxiliar	88316 SINAPI	SERVEnte COM ENCARGOS COMPLEMENTARES	SEDI - SERVIÇOS DIVERSOS	H	0.0388000	21.05	0.81		
Insumo	00003146	SINAPI	FITA VEDA ROSCA EM ROLOS DE 18 MM X 10 M (L X C)	Material	UN	0.0332000	3.00	0.09	
Insumo	00006153	SINAPI	VALVULA EM PLASTICO BRANCO PARA TANQUE OU LAVATORIO 1 ", SEM UNHO E SEM LADRÃO	Material	UN	1.0000000	5.53	5.53	
				MO sem LS =>	1.53	LS =>	1.72	MO com LS =>	3.25
				Valor do BDI =>	1.90			Valor com BDI =>	11.49

Lucas Vinícius de M. Marques
 Engenheiro Civil
 CREA/PE 121849116-6

CÂMARA MUNICIPAL DE TIMBAUBA

ITENS DE RELEVANCIA

SERVIÇO : REFORMA DA CÂMARA MUNICIPAL DE TIMBAUBA

LOCAL : CÂMARA MUNICIPAL DE TIMBAUBA - TIMBAUBA - PERNAMBUCO

ITEM	FONTE	CÓDIGO	DESCRIÇÃO DOS SERVIÇOS	UN.
6.1	SINAPI 07/2024 - NÃO DESONERADA	96486	FORRO EM RÉGUAS DE PVC, LISO, PARA AMBIENTES COMERCIAIS, INCLUSIVE ESTRUTURA BIDIRECIONAL DE FIXAÇÃO. AF_08/2023_PS	M2
8.1	SINAPI 07/2024 - NÃO DESONERADA	88497	EMASSAMENTO COM MASSA LÁTEX, APLICAÇÃO EM PAREDE, DUAS DEMÃOS, LIXAMENTO MANUAL. AF_04/2023	M2
8.2	ORSE 06/2024 - NÃO DESONERADA	2285	Pintura de acabamento com aplicação de 02 demãos de tinta PVA latex para interiores - cores convencionais - Rev 03	M2

Lucas Vinícius de M. Marques
Engenheiro Civil
CREA-PE/181845116-6

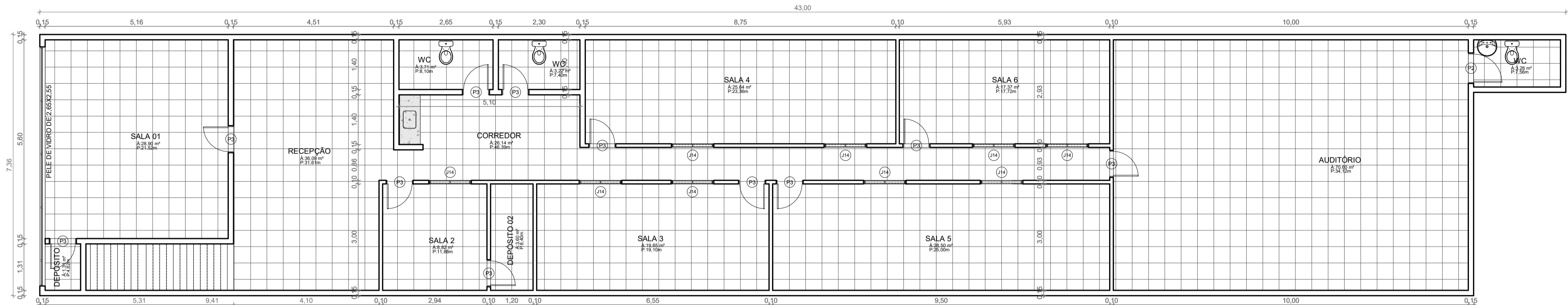

2 PLANTA BAIXA PAVIMENTO 1 - LEVANTAMENTO
ESCALA 1:75



1 PLANTA DE LOCALIZAÇÃO
ESCALA 1:2000

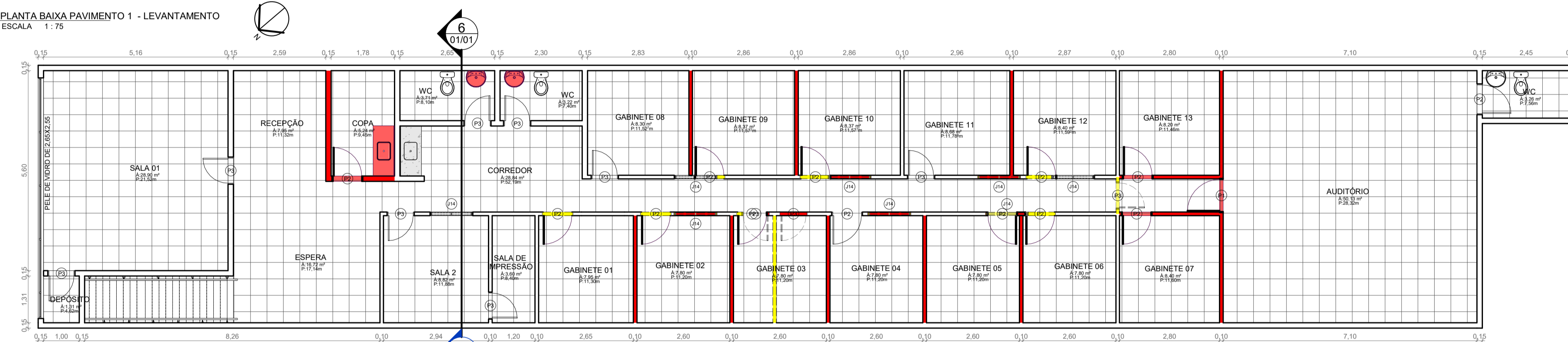

3 PAVIMENTO 1 - REFORMA
ESCALA 1:75

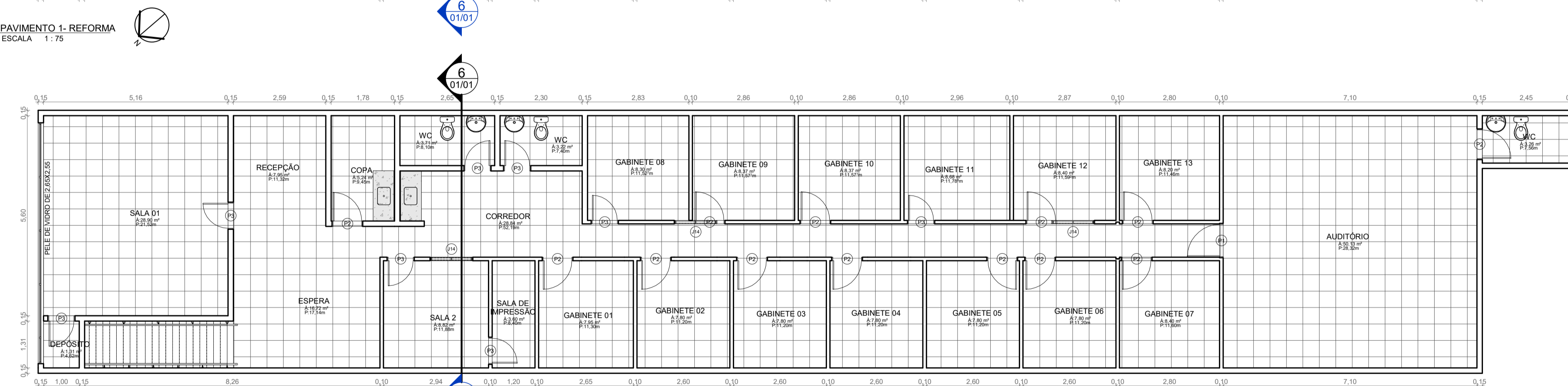

4 PAVIMENTO 1 - PROPOSTA
ESCALA 1:75

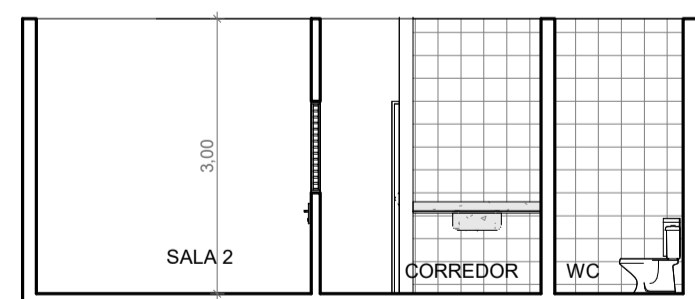

6 CORTE A
ESCALA 1:75

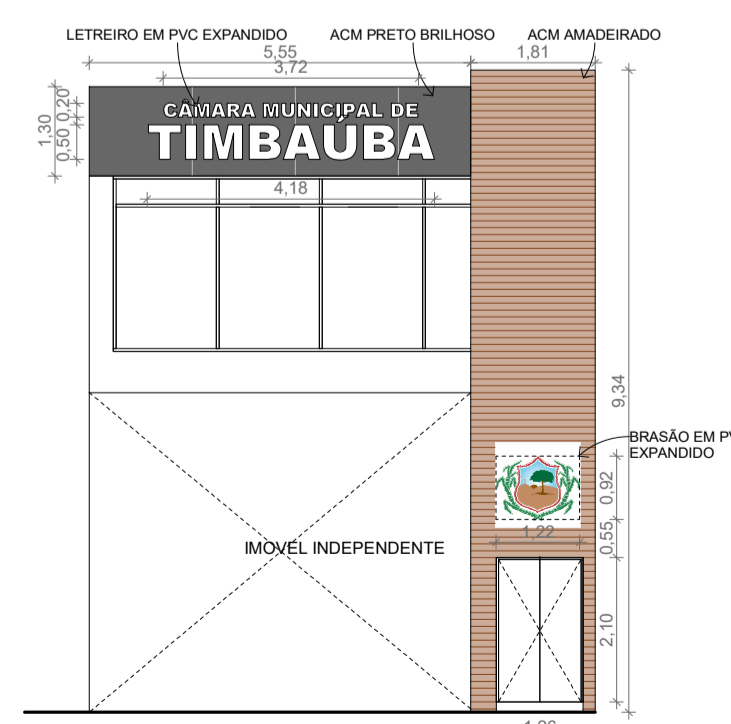

5 FACHADA FALADA PRINCIPAL
ESCALA 1:100

QUADRO DE ESQUADRIAS - JANELAS - REFORMA

COD	QT	LARGURA	ALTURA	PEITORIL
J14	9	1,200	1,000	1,250

QUADRO DE ESQUADRIAS - JANELAS - PROPOSTA

COD	QT	LARGURA	ALTURA	PEITORIL
J14	3	1,200	1,000	1,250

QUADRO DE ESQUADRIAS - PORTAS - REFORMA

COD	QT	LARGURA	ALTURA
P3	11	0,760	2,100
P2	2	0,960	2,100
P0V	2	1,260	2,100

QUADRO DE ESQUADRIAS - PORTAS - PROPOSTA

COD	QT	LARGURA	ALTURA
P3	8	0,760	2,100
P2	13	0,960	2,100
P1	1	0,960	2,100
P0V	1	1,260	2,100



PROJETO DE DE REFORMA

ENDEREÇO: Rua Dr. Alcebiades, S/N, Centro - CEP: 55.870-000

PROPRIETÁRIO: CÂMARA MUNICIPAL DE TIMBAÚBA, CNPJ: 11.293.248/0001-04

DATA DO PROJETO: NOVEMBRO DE 2023

ESCALA: Como indicado

PRANCHA: **01/01**

DESENHO:
Arq. Arnaldo Souza Medeiros Neto,
CAU A138834-7, cel. (81) 9.8892-0008

TÍTULO: PLANTA DE LOCAÇÃO, PLANTA BAIXA, CORTE E FACHADA

QUADRO DE ÁREAS:

RESP. TÉCNICO PELO PROJETO:

**RELATÓRIO FOTOGRAFICO PARA
CONTRATAÇÃO DE EMPRESA
ESPECIALIZADA EM ENGENHARIA
PARA PRESTAÇÃO DE SERVIÇOS DE
EXECUÇÃO DE REFORMA DO ANEXO DA
CAMARA MUNICIPAL DE VEREADORES
DE TIMBAÚBA/PE**

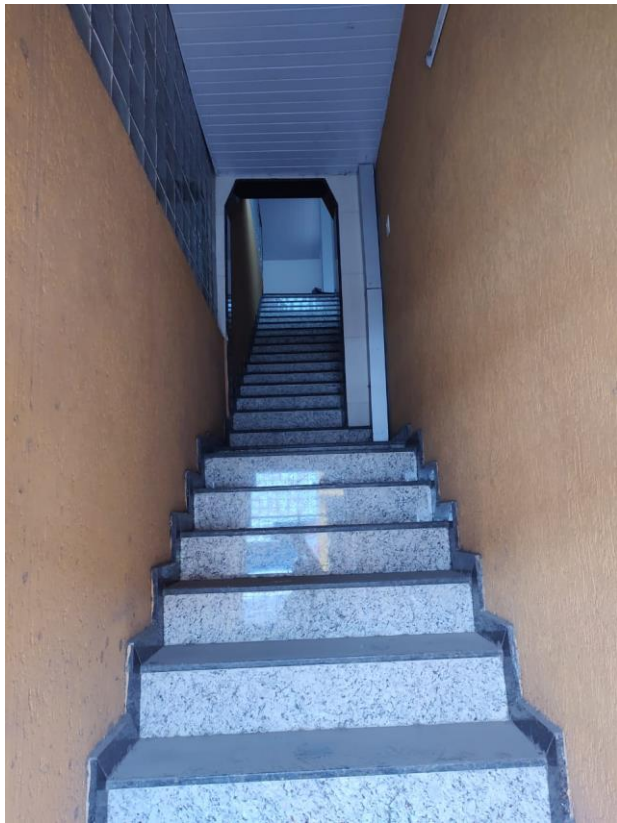

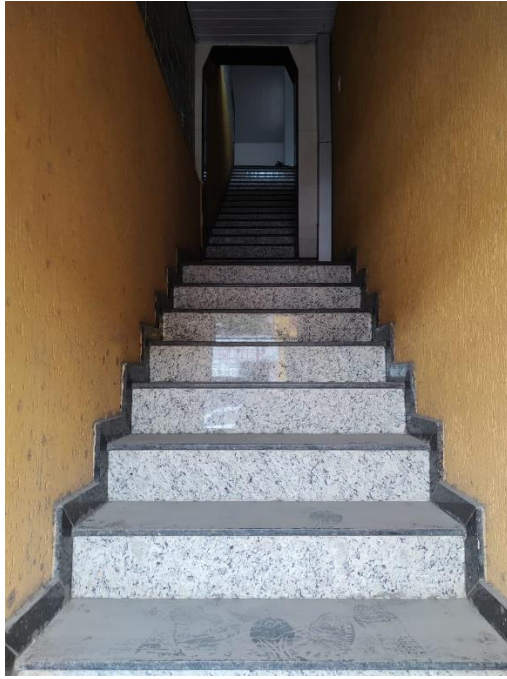





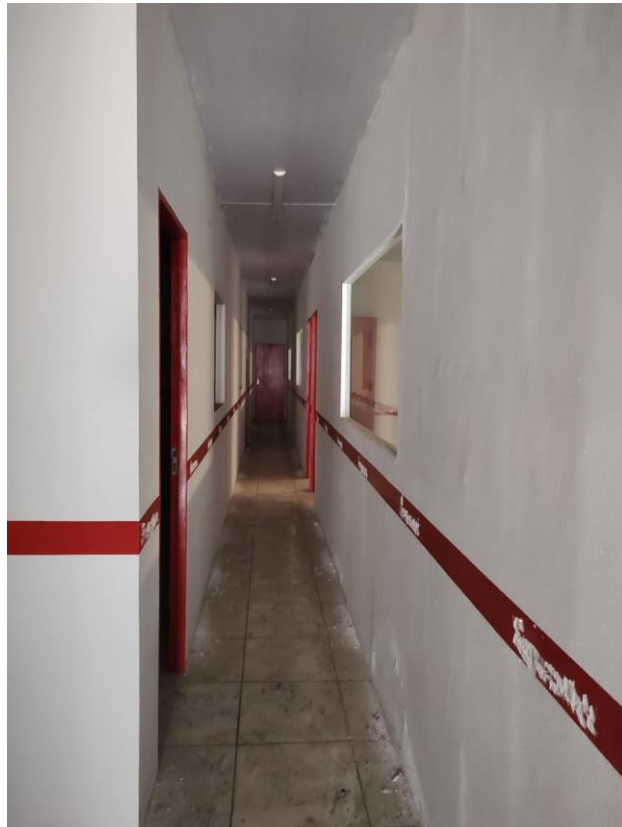





CÂMARA MUNICIPAL DE TIMBAÚBA

PERNAMBUCO

CASA DR. MANOEL BORBA

ANEXO II **MINUTA DO CONTRATO DE PRESTAÇÃO DE SERVIÇOS Nº /2025**

MINUTA DO CONTRATO DE PRESTAÇÃO DE SERVIÇOS QUE ENTRE SI CELEBRAM DE UM LADO, COMO CONTRATANTE A CÂMARA MUNICIPAL DE VEREADORES DE TIMBAÚBA E DO OUTRO, COMO CONTRATADO A EMPRESA _____.

1

Minuta de Contrato de Prestação de Serviços que firmam, a **CÂMARA MUNICIPAL DE VEREADORES DE TIMBAÚBA**, pessoa jurídica de direito público, inscrita no CNPJ sob o n.º 11.293.248/0001-04, com sede na Rua Tenente João Gomes, nº 10, Centro, neste Município, CEP: 55.870-000, neste ato representada pela sua Presidente, a Vereadora **Marileide Rosendo de Albuquerque**, brasileira, solteira, portadora da Cédula de Identidade nº 4.483.949 SSP/PE, inscrita no CPF sob o nº 780.679.524-34, domiciliada à Avenida Nunes Barbosa, nº 95, Mocós, Timbaúba-PE, doravante denominado simplesmente **CONTRATANTE**, e a empresa _____, inscrita no CNPJ nº _____, situada à Rua _____, neste ato representada por _____, doravante denominado simplesmente **CONTRATADO**, nos termos do **art. 75, inc. I da Lei Federal nº 14.133/21**, e pelas cláusulas e condições seguintes:

CLÁUSULA PRIMEIRA - DO REGIME JURÍDICO

A prestação de serviços, objeto do presente Contrato, rege-se pela Lei 14.133/21, por suas cláusulas e pelos preceitos de direito público, aplicando-se-lhe, supletivamente os princípios da Teoria Geral dos Contratos e Disposições de Direito Privado.

CLÁUSULA SEGUNDA - DO OBJETO

Constitui objeto do presente Contrato a execução da reforma do prédio “anexo” da Câmara Municipal de Timbaúba/PE, através da execução indireta sob o regime de empreitada por preço unitário, com material e mão-de-obra da empreiteira.

Parágrafo único – Vinculam esta contratação, independentemente de transcrição:

- a) O Projeto básico e seus arquivos técnicos;
- b) A proposta de preços do Contratado;
- c) Aviso de contratação direta; e
- d) Edital e Anexos.

CLÁUSULA TERCEIRA - DA VIGÊNCIA

§ 1º - O prazo de vigência da contratação é de **04 (quatro) meses**, contados da data de assinatura do Contrato, na forma do artigo 105 da Lei nº 14.133/2021.



CÂMARA MUNICIPAL DE TIMBAÚBA

PERNAMBUCO

CASA DR. MANOEL BORBA

§ 2º-O prazo de vigência será automaticamente prorrogado, independentemente de termo aditivo, quando o objeto não for concluído no período firmado acima, ressalvadas as providências cabíveis no caso de culpa do contratado, previstas neste instrumento.

§ 3º- O prazo para execução do objeto deste instrumento contratual será de **02 (dois) meses**, contados a partir da data de expedição da respectiva Ordem de Serviço.

2

CLÁUSULA QUARTA- DO PREÇO E DA FORMA DE PAGAMENTO

Como contraprestação à execução da obra a Contratante pagará ao Contratado o valor total de R\$ _____ (_____).

§ 1º - No valor acima estão incluídas todas as despesas ordinárias diretas e indiretas decorrentes da execução do objeto, inclusive tributos e/ou impostos, encargos sociais, trabalhistas, previdenciários, fiscais e comerciais incidentes e outros necessários ao cumprimento integral do objeto da contratação.

§ 2º - O pagamento será realizado mediante processo regular e em observância às normas e procedimentos adotados, bem como as disposições dos Arts. 141 a 146 da Lei 14.133/21; da seguinte maneira: em até 30 (trinta) dias corridos do mês subsequente à prestação dos serviços, mediante apresentação da Nota Fiscal devidamente atestada pelo servidor competente.

CLÁUSULA QUINTA—DO CRITÉRIO DE ACEITAÇÃO DO OBJETO:

§ 1º - Ao final de cada etapa da execução contratual, conforme previsto no Cronograma Físico-Financeiro, o Contratado apresentará a medição prévia dos serviços executados no período, por meio de planilha e memória de cálculo detalhada.

§ 2º - Uma etapa será considerada efetivamente concluída quando os serviços previstos para aquela etapa, no Cronograma Físico-Financeiro, estiverem executados em sua totalidade.

§ 3º - O contratado também apresentará, a cada medição, os documentos comprobatórios da procedência legal dos produtos e subprodutos florestais utilizados naquela etapa da execução contratual, quando for o caso.

§ 4º - Os serviços serão recebidos provisoriamente, no prazo de 05 (cinco) dias, pelo fiscal, mediante termos detalhados, quando verificado o cumprimento das exigências de caráter técnico e administrativo. (Art. 140, I, a, da Lei nº 14.133).

§ 5º - O prazo da disposição acima será contado do recebimento de comunicação de cobrança oriunda do contratado com a comprovação da prestação dos serviços a que se referem a parcela a ser paga.

§ 6º - O fiscal do contrato realizará o recebimento provisório do objeto do contrato mediante termo detalhado que comprove o cumprimento das exigências de caráter técnico e administrativo.



CÂMARA MUNICIPAL DE TIMBAÚBA

PERNAMBUCO

CASA DR. MANOEL BORBA

§ 7º - Para efeito de recebimento provisório, ao final de cada período de faturamento, o fiscal do contrato irá apurar o resultado das avaliações da execução do objeto e, se for o caso, a análise do desempenho e qualidade da prestação dos serviços realizados em consonância com os indicadores previstos, que poderá resultar no redimensionamento de valores a serem pagos à contratada, registrando em relatório a ser encaminhado ao gestor do contrato.

3

§ 8º - Será considerado como ocorrido o recebimento provisório com a entrega do termo detalhado ou, em havendo mais de um a ser feito, com a entrega do último.

§ 9º - O Contratado fica obrigado a reparar, corrigir, remover, reconstruir ou substituir, às suas expensas, no todo ou em parte, o objeto em que se verificarem vícios, defeitos ou incorreções resultantes da execução ou materiais empregados, cabendo à fiscalização não atestar a última e/ou única medição de serviços até que sejam sanadas todas as eventuais pendências que possam vir a ser apontadas no Recebimento Provisório.

§ 10º - A fiscalização não efetuará o ateste da última e/ou única medição de serviços até que sejam sanadas todas as eventuais pendências que possam vir a ser apontadas no Recebimento Provisório. (Art. 119 c/c art. 140 da Lei nº 14133, de 2021)

§ 11º - O recebimento provisório também ficará sujeito, quando cabível, à conclusão de todos os testes de campo e à entrega dos Manuais e Instruções exigíveis.

§ 12º - Os serviços poderão ser rejeitados, no todo ou em parte, quando em desacordo com as especificações constantes no Projeto Básico e na proposta, sem prejuízo da aplicação das penalidades.

§ 13º - Realizar a análise dos relatórios e de toda a documentação apresentada pela fiscalização e, caso haja irregularidades que impeçam a liquidação e o pagamento da despesa, indicar as cláusulas contratuais pertinentes, solicitando à CONTRATADA, por escrito, as respectivas correções.

§ 14º - Emitir Termo Detalhado para efeito de recebimento definitivo dos serviços prestados, com base nos relatórios e documentações apresentadas.

§ 15º - Comunicar a empresa para que emita a Nota Fiscal ou Fatura, com o valor exato dimensionado pela fiscalização.

§ 16º - Nenhum prazo de recebimento ocorrerá enquanto pendente a solução, pelo contratado, de inconsistências verificadas na execução do objeto ou no instrumento de cobrança.

§ 17º - O recebimento provisório ou definitivo não excluirá a responsabilidade civil pela solidez e pela segurança do serviço nem a responsabilidade ético-profissional pela perfeita execução do contrato.

CLÁUSULA SEXTA - MODELO DE GESTÃO DO CONTRATO

Subcláusula primeira - Rotinas de fiscalização contratual



CÂMARA MUNICIPAL DE TIMBAÚBA

PERNAMBUCO

CASA DR. MANOEL BORBA

§ 1º - O Contrato deverá ser executado fielmente pelas partes, de acordo com as cláusulas avençadas e as normas da Lei nº 14.133, de 2021, e cada parte responderá pelas consequências de sua inexecução total ou parcial.

§ 2º - A execução do contrato deverá ser acompanhada e fiscalizada pelo fiscal do contrato, que anotarà em registro próprio todas as ocorrências relacionadas à execução do Contrato, determinando o que for necessário para a regularização das faltas ou dos defeitos observados.

§ 3º - O fiscal do Contrato informará ao Gestor do Contrato, em tempo hábil para a adoção das medidas convenientes, a situação que demandar decisão ou providência que ultrapasse sua competência.

§ 4º - O Contratado será obrigado a reparar, corrigir, remover, reconstruir ou substituir, a suas expensas, no total ou em parte, o objeto do contrato em que se verificarem vícios, defeitos ou incorreções resultantes de sua execução ou de materiais nela empregados.

§ 5º - O Contratado será responsável pelos danos causados diretamente à Administração ou a terceiros em razão da execução do contrato, e não excluirá nem reduzirá essa responsabilidade a fiscalização ou o acompanhamento pelo Contratante.

Subcláusula segunda - Da gestão do contrato

§ Único - A Gestão do Contrato ficará sob a responsabilidade de servidor a ser indicado e terá as seguintes atribuições:

- a) Autorizar a abertura de processo administrativo visando à aplicação das penalidades cabíveis, garantindo a defesa prévia à contratada;
- b) Emitir avaliação da qualidade do serviço;
- c) Acompanhar e observar o cumprimento das cláusulas contratuais;
- d) Analisar os relatórios e documentos enviados pelo Fiscal;
- e) Propor aplicação de sanções administrativas pelo descumprimento das cláusulas apontadas pelo Fiscal;
- f) Providenciar o pagamento das faturas emitidas pela contratada, mediante a observância das exigências legais;
- g) Manter controle atualizado dos pagamentos efetuados, observando que o valor contratado não seja ultrapassado;
- h) Orientar o Fiscal do Contrato para a adequada observância das exigências constantes no Projeto Básico.



CÂMARA MUNICIPAL DE TIMBAÚBA

PERNAMBUCO

CASA DR. MANOEL BORBA

Subcláusula terceira - Da fiscalização do contrato

§ Único - A Fiscalização da execução ficará sob a responsabilidade de técnico a ser indicado e terá as seguintes atribuições:

5

- a) Responsabilizar-se pela vigilância e garantia da regularidade e adequação dos serviços;
- b) Conhecer plenamente os termos da execução do serviço sob sua fiscalização, com vistas a identificar as obrigações *in concreto* tanto do Contratante quanto da Contratada;
- c) Conhecer e reunir-se com o preposto da Contratada com a finalidade de definir e estabelecer as estratégias da execução do objeto, bem como traçar metas de controle, fiscalização e acompanhamento da prestação do serviço;
- d) Exigir da Contratada o fiel cumprimento de todas as condições assumidas, constantes das cláusulas e demais condições do Projeto Básico;
- e) Comunicar a Câmara Municipal de Timbaúba a necessidade de alterações do quantitativo do objeto ou modificação da forma de sua execução, em razão do fato superveniente ou de outro qualquer, que possa comprometer a sua execução e seu efetivo resultado;
- f) Recusar serviço irregular, ou seja, diverso daquele que se encontra especificado no Projeto Básico, assim como observar, para o correto recebimento;
- g) Comunicar por escrito qualquer falta cometida pela Contratada;
- h) Comunicar formalmente à autoridade competente as irregularidades cometidas passíveis de penalidade, após os contatos prévios com a Contratada;
- i) Anotar em registro próprio todas as ocorrências relacionadas com a execução dos serviços, determinando o que for necessário à regularização das faltas ou defeitos observados.

CLÁUSULA SÉTIMA – SUBCONTRATAÇÃO

Não será admitida a subcontratação do objeto contratual.

CLÁUSULA OITAVA- DO REAJUSTE

Os preços inicialmente contratados são fixos e irremovíveis no prazo de um ano contado da data do orçamento estimado, em __/__/__.

§ 1º - Após o interregno de um ano, e independentemente de pedido do contratado, os preços iniciais serão reajustados, mediante a aplicação, pelo contratante, será INCC (Índice Nacional da Construção



CÂMARA MUNICIPAL DE TIMBAÚBA

PERNAMBUCO

CASA DR. MANOEL BORBA

Civil) da Fundação Getúlio Vargas ou outro que venha a lhe substituir, exclusivamente para as obrigações iniciadas e concluídas após a ocorrência da anualidade.

§ 3º - Nos reajustes subsequentes ao primeiro, o interregno mínimo de um ano será contado a partir dos efeitos financeiros do último reajuste.

§ 3º - No caso de atraso ou não divulgação do índice de reajustamento, o Contratante pagará à Contratada a importância calculada pela última variação conhecida, liquidando a diferença correspondente tão logo seja divulgado o índice definitivo.

§ 4º - Nas aferições finais, o(s) índice(s) utilizado(s) para reajuste será(ão), obrigatoriamente, o(s) definitivo(s).

§ 5º - Caso o(s) índice(s) estabelecido(s) para reajustamento venha(m) a ser extinto(s) ou de qualquer forma não possa(m) mais ser utilizado(s), será(ão) adotado(s), em substituição, o(s) que vier(em) a ser determinado(s) pela legislação então em vigor.

§ 6º - Na ausência de previsão legal quanto ao índice substituto, as partes elegerão novo índice oficial, para reajustamento do preço do valor remanescente, por meio de termo aditivo.

§ 7º - O reajuste será realizado por apostilamento.

CLÁUSULA NONA- DOS RECURSOS FINANCEIROS

Os recursos para a realização do objeto do presente Contrato são oriundos das seguintes dotações orçamentárias:

Órgão: 1000 – Câmara Municipal de Timbaúba	Programa: 1 – Processo Legislativo
Unidade: 1001 - Câmara Municipal de Timbaúba	Ação: 2.2001 – Manutenção das Atividades da Câmara Municipal de Timbaúba
Função: 1 – Legislativa	Natureza: 3.3.90.39.00 – Serviços de Terceiros – Pessoa Jurídica
Subfunção: 31 – Ação Legislativa	Fonte: 1 MSC – 1.501.0000 - recursos próprios

CLÁUSULA DÉCIMA- DAS OBRIGAÇÕES DO CONTRATANTE

São obrigações do Contratante:

I - Exigir o cumprimento de todas as obrigações assumidas pelo Contratado, de acordo com o contrato e seus anexos;

II - Receber o objeto no prazo e condições estabelecidas no Projeto Básico;



CÂMARA MUNICIPAL DE TIMBAÚBA

PERNAMBUCO

CASA DR. MANOEL BORBA

III - Notificar o Contratado, por escrito, sobre vícios, defeitos ou incorreções verificadas na execução dos serviços, para que seja por ele substituído, reparado ou corrigido, no total ou em parte, às suas expensas;

IV - Acompanhar e fiscalizar a execução do contrato e o cumprimento das obrigações pelo Contratado;

V - Efetuar o pagamento ao Contratado do valor correspondente à execução do objeto, no prazo, forma e condições estabelecidos no Contrato e no Projeto Básico;

VI - Aplicar ao Contratado as sanções previstas na lei e no Contrato;

VII - Explicitamente emitir decisão sobre todas as solicitações e reclamações relacionadas à execução do Contrato, ressalvados os requerimentos manifestamente impertinentes, meramente protelatórios ou de nenhum interesse para a boa execução do ajuste.

VIII - A Administração não responderá por quaisquer compromissos assumidos pelo Contratado com terceiros, ainda que vinculados à execução do contrato, bem como por qualquer dano causado a terceiros em decorrência de ato do Contratado, de seus empregados, prepostos ou subordinados.

CLÁUSULA DÉCIMA PRIMEIRA - DAS OBRIGAÇÕES DO CONTRATADO

São obrigações do Contratado:

§ Único - O Contratado deve cumprir todas as obrigações constantes do Contrato e de seus anexos, assumindo como exclusivamente seus os riscos e as despesas decorrentes da boa e perfeita execução do objeto, observando, ainda, as obrigações a seguir dispostas:

I - Manter preposto aceito pela Administração no local do serviço para representá-lo na execução do contrato.

II - A indicação ou a manutenção do preposto da empresa poderá ser recusada pelo órgão ou entidade, desde que devidamente justificada, devendo a empresa designar outro para o exercício da atividade.

III - Atender às determinações regulares emitidas pelo fiscal do contrato ou autoridade superior (art. 137, II) e prestar todo esclarecimento ou informação por eles solicitados;

IV - Alocar os empregados necessários ao perfeito cumprimento das cláusulas do contrato, com habilitação e conhecimento adequados;

V- Reparar, corrigir, remover, reconstruir ou substituir, às suas expensas, no total ou em parte, no prazo fixado pelo fiscal do contrato, os serviços nos quais se verificarem vícios, defeitos ou incorreções resultantes da execução;



CÂMARA MUNICIPAL DE TIMBAÚBA

PERNAMBUCO

CASA DR. MANOEL BORBA

8

VI - Responsabilizar-se pelos vícios e danos decorrentes da execução do objeto, de acordo com o Código de Defesa do Consumidor (Lei nº 8.078, de 1990), bem como por todo e qualquer dano causado à Administração ou terceiros, não reduzindo essa responsabilidade a fiscalização ou o acompanhamento da execução contratual pelo Contratante, que ficará autorizado a descontar dos pagamentos devidos, o valor correspondente aos danos sofridos;

VII - Não contratar, durante a vigência do contrato, cônjuge, companheiro ou parente em linha reta, colateral ou por afinidade, até o terceiro grau, de dirigente do contratante ou do fiscal ou gestor do contrato, nos termos do artigo 48, parágrafo único, da Lei nº 14.133, de 2021;

VIII - O contratado deverá entregar ao setor responsável pela fiscalização do contrato, até o dia trinta do mês seguinte ao da prestação dos serviços, os seguintes documentos:

- a) prova de regularidade relativa à Seguridade Social;
- b) certidão conjunta relativa aos tributos federais e à Dívida Ativa da União;
- c) certidões que comprovem a regularidade perante a Fazenda Municipal do domicílio ou sede do contratado;
- d) Certidão de Regularidade do FGTS – CRF; e
- e) Certidão Negativa de Débitos Trabalhistas – CNDT.

IX - Prestar todo esclarecimento ou informação solicitada pelo Contratante ou por seus prepostos, garantindo-lhes o acesso, a qualquer tempo.

X- Paralisar, por determinação do Contratante, qualquer atividade que não esteja sendo executada de acordo com a boa técnica ou que ponha em risco a segurança de pessoas ou bens de terceiros.

XI - Não permitir a utilização de qualquer trabalho do menor de dezesseis anos, exceto na condição de aprendiz para os maiores de quatorze anos, nem permitir a utilização do trabalho do menor de dezoito anos em trabalho noturno, perigoso ou insalubre;

XII - Manter durante toda a vigência do contrato, em compatibilidade com as obrigações assumidas, todas as condições exigidas para qualificação na contratação direta;

XIII - Guardar sigilo sobre todas as informações obtidas em decorrência do cumprimento do contrato.

XIV - A Contratada obriga-se a manter, no mínimo, 01 (um) engenheiro diretamente vinculado ao objeto deste contrato.

XV - Na execução dos serviços objeto do presente acordo, deverão ser observadas as normas técnicas exigidas pela Associação Brasileira de Normas Técnicas - ABNT e pelo Contratante, bem como as instruções, recomendações e determinações da Fiscalização e Supervisão das Obras, e aquelas emanadas dos órgãos de controle ambiental.

XVI - Obriga-se a Contratada a providenciar, por sua conta e responsabilidade, até 30 (trinta) dias consecutivos após a assinatura deste instrumento contratual, sob pena de suspensão deste acordo até a regularização do problema, o seguinte:



CÂMARA MUNICIPAL DE TIMBAÚBA
PERNAMBUCO
CASA DR. MANOEL BORBA

- a) Matrícula da obra junto ao INSS;
- b) Anotação da responsabilidade técnica – ART/CREA; e
- c) Seguro de responsabilidade civil;

XVII - Como condição para a assinatura do presente contrato, a Contratada, caso não seja registrada no CREA-PE, deverá providenciar o visto do referido órgão, assim como seu(s) responsável(is) técnico(s), nos termos da Resolução do CONFEA nº 413/97

XVIII - A apresentação da relação de profissionais acima, não exige a Contratada em obrigar-se a prover quantidades adicionais, previstas ou não no Contrato, e/ou outros tipos de categoria profissional não constante na mencionada relação que se fizerem necessários à boa execução do objeto contratado, dentro dos prazos também contratados, não servindo o cumprimento da presente obrigação como justificativa para futura reivindicação de custos adicionais ou aumento de preço

XIX - Substituir ou incluir novos membros para reforço da equipe responsável pela execução do objeto contratado, acaso exigido pela Contratante e mediante causa justificada, quando do conhecimento da relação nominal dos técnicos apresentada pela Contratada;

XX - Os profissionais indicados pela Contratada para atender à qualificação técnica exigida neste Instrumento, deverão participar dos serviços objeto deste Contrato, só se admitindo a substituição dos mesmos por outros profissionais com experiência equivalente ou superior e quando aprovado e aceito pelo Contratante;

XXI - Apresentar, para aprovação do Contratante, no ato de recebimento da Ordem de Serviço, a relação dos equipamentos e instalações que se fazem necessários e estarão disponíveis na execução das obras/serviços, durante toda a vigência deste negócio jurídico, consoante características e quantidades mínimas necessárias à execução das mesmas, estando ciente que poderá ser solicitado à substituição ou inclusão de equipamentos e instalações, acaso exigido pelo Contratante e mediante causa justificada, quando do conhecimento da relação dos equipamentos e instalações apresentada pela Contratada;

XXII - Atender à solicitação da Fiscalização, quer quanto à natureza, quer quanto ao desenvolvimento dos trabalhos, inclusive, para a execução destes, quando comprovadamente sejam necessárias em turmas extraordinárias, aos Domingos, Feriados, dias Santificados e Períodos Noturnos;

XXIII - Arcar com as despesas quanto a certidões, licenças inerentes às obras, cópias, taxas, emolumentos, impressões, plotagens e outros inerentes à execução do objeto contratual;

XXIV - Cientificar-se que os serviços excedentes, entendidos aqueles que porventura venham a ter quantidades reais superiores aos previstos, serão pagos com base nos preços unitários constantes da proposta da Contratada;

XXV - Disponibilizar na execução do objeto contratado, equipamentos e ferramentas adequadas e, quanto à mão de obra utilizada, equipá-la no tocantes aos aspectos de segurança, garantindo a



CÂMARA MUNICIPAL DE TIMBAÚBA

PERNAMBUCO

CASA DR. MANOEL BORBA

observância das normas de segurança nos trabalhos a serem desenvolvidos, inclusive o uso adequado, pelos componentes da equipe, de EPI's (Equipamentos de Proteção Individual) e EPC's (Equipamentos de Proteção Coletiva), em estrita observância as normas que regulam a matéria (PCMAT, PPRA, ASO's e CIPA) da Portaria n° 3.214, de 08/06/78;

XXVI - Adquirir e manter, permanentemente no escritório da obra, um livro de ocorrências (Diário de Obra), autenticado pela fiscalização;

XXVII - Fixar, ao iniciar a obra, no canteiro dos serviços, em local apropriado e indicado pela Fiscalização, a placa de que trata a Planilha Orçamentária, de acordo com o modelo adotado pelo Contratante. Essa placa permanecerá enquanto durar a execução dos serviços;

XXVIII - Formalizar o pedido de prorrogação de prazo para conclusão dos trabalhos em tempo hábil, por escrito, ao Contratante, devidamente justificado, o qual será analisado e, quando aprovado, será objeto de Termo Aditivo;

XXIX - Manter toda a obra em perfeita ordem, limpa e conservada até a entrega final, independente de haver disponibilizado ou não algum segmento para utilização antes do término da mesma;

XXX - A aquisição, fornecimento, transporte, armazenamento de todos os materiais, instalação e mão de obra, necessários à execução das obras/serviços objeto deste Contrato, serão de exclusiva responsabilidade da Contratada, e deverão estar incluídos no preço final, inclusive BDI;

XXXI - Manter no local das Obras/Serviços Engenheiro credenciado como seu preposto, com autoridade bastante para atuar em seu nome, representá-la perante o Contratante e à Fiscalização, bem como resolver todos os problemas referentes ao objeto contratado. Quando o Engenheiro tiver de ausentar-se do local deverá manter, em caráter imprescindível, em seu lugar, um substituto imediato, devidamente habilitado com poderes para dar continuidade aos serviços/obras;

XXXII - Substituir, dentro de 72 (setenta e duas) horas, Preposto, Mestre, Operário ou qualquer outro elemento de seu quadro de empregados, cuja permanência no serviço seja julgada inconveniente para a Fiscalização.

CLÁUSULA DÉCIMASEGUNDA- DA EXTINÇÃO CONTRATUAL

O contrato será extinto quando vencido o prazo nele estipulado, independentemente de terem sido cumpridas ou não as obrigações de ambas as partes contraentes.

§ 1º - O contrato poderá ser extinto antes do prazo nele fixado, sem ônus para o contratante, quando esta não dispuser de créditos orçamentários para sua continuidade ou quando entender que o contrato não mais lhe oferece vantagem.

§ 2º - A extinção nesta hipótese ocorrerá na próxima data de aniversário do contrato, desde que haja a notificação do contratado pelo contratante nesse sentido com pelo menos 2 (dois) meses de antecedência desse dia.



CÂMARA MUNICIPAL DE TIMBAÚBA

PERNAMBUCO

CASA DR. MANOEL BORBA

§ 3º - Caso a notificação da não-continuidade do contrato de que trata este subitem ocorra com menos de 2 (dois) meses da data de aniversário, a extinção contratual ocorrerá após 2 (dois) meses da data da comunicação.

11

CLÁUSULA DÉCIMA TERCEIRA- DAS ALTERAÇÕES

Eventuais alterações contratuais reger-se-ão pela disciplina dos arts. 124 e seguintes da Lei nº 14.133, de 2021.

§ 1º - O contratado é obrigado a aceitar, nas mesmas condições contratuais, os acréscimos ou supressões que se fizerem necessários, até o limite de 25% (vinte e cinco por cento) do valor inicial atualizado do contrato.

§ 2º - As alterações contratuais deverão ser promovidas mediante celebração de termo aditivo, submetido à prévia aprovação da consultoria jurídica do contratante, salvo nos casos de justificada necessidade de antecipação de seus efeitos, hipótese em que a formalização do aditivo deverá ocorrer no prazo máximo de 1 (um) mês (art. 132 da Lei nº 14.133, de 2021).

§ 3º - Registros que não caracterizam alteração do contrato podem ser realizados por simples apostila, dispensada a celebração de termo aditivo, na forma do art. 136 da Lei nº 14.133, de 2021.

CLÁUSULA DÉCIMA QUARTA- DAS PENALIDADES

A aplicação das sanções abaixo previstas será realizada em conformidade com a Lei nº 14.133/2021.

§ 1º - O participante ou o contratado será responsabilizado pelas seguintes infrações:

- I - Dar causa à inexecução parcial do contrato;
- II - Dar causa à inexecução parcial do contrato que cause grave dano à Administração, ao funcionamento dos serviços públicos ou ao interesse coletivo;
- III - Dar causa à inexecução total do contrato;
- IV - Deixar de entregar a documentação exigida para a dispensa;
- V - Não manter a proposta, salvo em decorrência de fato superveniente devidamente justificado;
- VI - Não celebrar o contrato ou não entregar a documentação exigida para a contratação, quando convocado dentro do prazo de validade de sua proposta;
- VII - Ensejar o retardamento da execução ou da entrega do objeto sem motivo justificado;
- VIII - Apresentar declaração ou documentação falsa ou prestar declaração falsa durante a dispensa ou a execução do contrato;
- IX - Fraudar a dispensa ou praticar ato fraudulento na execução do contrato;
- X - Comportar-se de modo inidôneo ou cometer fraude de qualquer natureza;
- XI - Praticar atos ilícitos com vistas a frustrar os objetivos da dispensa de licitação;
- XII - Praticar ato lesivo previsto no art. 5º da Lei nº 12.846, de 1º de agosto de 2013.



CÂMARA MUNICIPAL DE TIMBAÚBA

PERNAMBUCO

CASA DR. MANOEL BORBA

§ 2º - As sanções que poderão ser aplicadas respeitam o disposto no artigo 156 da Lei nº 14.133/ 2021, sendo elas:

- I - Advertência;
- II - Multa;
- III - Impedimento de licitar e contratar;
- IV - Declaração de inidoneidade para licitar ou contratar.

§ 3º - Na aplicação das sanções serão considerados:

- I - A natureza e a gravidade da infração cometida;
- II - As peculiaridades do caso concreto;
- III - As circunstâncias agravantes ou atenuantes;
- IV - Os danos que dela provierem para a Administração Pública;
- V - A implantação ou o aperfeiçoamento de programa de integridade, conforme normas e orientações dos órgãos de controle.

§ 4º - A sanção de advertência será aplicada exclusivamente pela infração administrativa prevista no inciso I do parágrafo primeiro, quando não se justificar a imposição de penalidade mais grave.

§ 5º - A sanção de multa (5% do valor do contrato) será aplicada ao responsável por qualquer das infrações administrativas previstas no parágrafo primeiro.

§ 6º - A sanção de impedimento de licitar e contratar será aplicada ao responsável pelas infrações administrativas previstas nos incisos II, III, IV, V, VI e VII do parágrafo primeiro, quando não se justificar a imposição de penalidade mais grave, e impedirá o responsável de licitar ou contratar no âmbito da Administração Pública direta e indireta do ente federativo que tiver aplicado a sanção, pelo prazo máximo de 3 (três) anos.

§ 7º - A sanção de declaração de inidoneidade para licitar ou contratar será aplicada ao responsável pelas infrações administrativas previstas nos incisos VIII, IX, X, XI e XII do parágrafo primeiro, bem como pelas infrações administrativas previstas nos incisos II, III, IV, V, VI e VII do referido item que justifiquem a imposição de penalidade mais grave que a sanção referida no parágrafo sexto, e impedirá o responsável de licitar ou contratar no âmbito da Administração Pública direta e indireta de todos os entes federativos, pelo prazo mínimo de 3 (três) anos e máximo de 6 (seis) anos.

§ 8º - A sanção de declaração de inidoneidade para licitar ou contratar será precedida de análise jurídica e será de competência exclusiva da Presidente da Câmara Municipal de Timbaúba.

§ 9º - As sanções de advertência, impedimento de licitar e contratar e declaração de inidoneidade para licitar ou contratar poderão ser aplicadas cumulativamente com a penalidade de multa.

§ 10º - Se a multa aplicada e as indenizações cabíveis forem superiores ao valor de pagamento eventualmente devido pela Administração ao contratado, além da perda desse valor, a diferença será cobrada judicialmente.



CÂMARA MUNICIPAL DE TIMBAÚBA
PERNAMBUCO
CASA DR. MANOEL BORBA

§ 11º - A aplicação das sanções previstas no parágrafo segundo não exclui, em hipótese alguma, a obrigação de reparação integral do dano causado à Administração Pública.

§ 12º - Na aplicação da sanção de multa será facultada a defesa do interessado pelo prazo de 15 (quinze) dias úteis, contado da sua intimação.

§ 13º - A aplicação das sanções de impedimento de licitar e contratar e declaração de inidoneidade para licitar ou contratar requererá a instauração de processo de responsabilização, a ser conduzido por comissão composta de 2 (dois) ou mais servidores estáveis, que avaliará fatos e circunstâncias conhecidos e intimará o contratado para, no prazo de 15 (quinze) dias úteis, contado da data de intimação, apresentar defesa escrita e especificar as provas que pretenda produzir.

I - Na hipótese de deferimento de pedido de produção de novas provas ou de juntada de provas julgadas indispensáveis pela comissão o contratado poderá apresentar alegações finais no prazo de 15 (quinze) dias úteis, contado da data da intimação.

II - Serão indeferidas pela comissão, mediante decisão fundamentada, provas ilícitas, impertinentes, desnecessárias, protelatórias ou intempestivas.

III - A prescrição ocorrerá em 5 (cinco) anos, contados da ciência da infração pela Administração, e será: interrompida pela instauração do processo de responsabilização; suspensa pela celebração de acordo de leniência previsto na Lei nº 12.846, de 1º de agosto de 2013; suspensa por decisão judicial que inviabilize a conclusão da apuração administrativa.

§ 14º - Os atos aqui previstos como infrações administrativas ou em lei de licitações e contratos da Administração Pública que também sejam tipificados como atos lesivos na Lei nº 12.846, de 1º de agosto de 2013, serão apurados e julgados conjuntamente, nos mesmos autos, observados o rito procedimental e a autoridade competente.

§ 15º - A personalidade jurídica poderá ser desconsiderada sempre que utilizada com abuso do direito para facilitar, encobrir ou dissimular a prática dos atos ilícitos ou para provocar confusão patrimonial, e, nesse caso, todos os efeitos das sanções aplicadas à pessoa jurídica serão estendidos aos seus administradores e sócios com poderes de administração. A pessoa jurídica sucessora ou a empresa do mesmo ramo com relação de coligação ou controle, de fato ou de direito, com o sancionado, observados, em todos os casos, o contraditório, a ampla defesa e a obrigatoriedade de análise jurídica prévia.

§ 16º - O atraso injustificado na execução do contrato sujeitará o contratado a multa de mora diária de 0,5% do valor global do contrato.

I - A aplicação de multa de mora não impedirá que a Administração a converta em compensatória e promova a extinção unilateral do contrato com a aplicação cumulada de outras sanções anteriormente previstas.



CÂMARA MUNICIPAL DE TIMBAÚBA

PERNAMBUCO

CASA DR. MANOEL BORBA

§ 17º - É admitida a reabilitação do contratado perante a própria autoridade que aplicou a penalidade, exigidos, cumulativamente:

- I - Reparação integral do dano causado à Administração Pública;
- II - Pagamento da multa;
- III - Transcurso do prazo mínimo de 1 (um) ano da aplicação da penalidade, no caso de impedimento de licitar e contratar, ou de 3 (três) anos da aplicação da penalidade, no caso de declaração de inidoneidade;
- IV - Cumprimento das condições de reabilitação definidas no ato punitivo;
- V - Análise jurídica prévia, com posicionamento conclusivo quanto ao cumprimento dos requisitos definidos neste artigo.

14

§ 18º - A sanção pelas infrações previstas nos incisos VIII e XII do parágrafo primeiro exigirá, como condição de reabilitação do contratado, a implantação ou aperfeiçoamento de programa de integridade pelo responsável.

CLÁUSULA DÉCIMA QUINTA - DOS CASOS OMISSOS

Os casos omissos serão decididos pelo contratante, segundo as disposições contidas na Lei nº 14.133, de 2021, e demais normas federais aplicáveis e, subsidiariamente, segundo as disposições contidas na Lei nº 8.078, de 1990 – Código de Defesa do Consumidor – e normas e princípios gerais dos contratos.

CLÁUSULA DÉCIMA SEXTA-DA PUBLICIDADE

Incumbirá ao contratante divulgar o presente instrumento no Portal Nacional de Contratações Públicas (PNCP), na forma prevista no art. 94 da Lei 14.133, de 2021, bem como no respectivo sítio oficial na Internet, em atenção ao art. 91, *caput*, da Lei n.º 14.133, de 2021.

CLÁUSULA DÉCIMA SÉTIMA- DO FORO E DAS DISPOSIÇÕES FINAIS

Fica eleito o Foro da comarca de Timbaúba para dirimir os litígios que decorrerem da execução deste Termo de Contrato que não puderem ser compostos pela conciliação, conforme art. 92, §1º, da Lei nº 14.133/21.

E, por estarem justos e acordados, firmam o presente Contrato em 03 (três) vias de igual teor e para um só efeito legal, na presença das testemunhas que também assinam.

Timbaúba, ____ de _____ de _____

CÂMARA MUNICIPAL DE VEREADORES DE TIMBAÚBA
Marileide Rosendo de Albuquerque - Presidente
CONTRATANTE



CÂMARA MUNICIPAL DE TIMBAÚBA
PERNAMBUCO
CASA DR. MANOEL BORBA

CONTRATADO

TESTEMUNHAS:

1 _____
CPF/MF:

2 _____
CPF/MF:



CÂMARA MUNICIPAL DE TIMBAÚBA
PERNAMBUCO
CASA DR. MANOEL BORBA

ANEXO III
MODELO DE DECLARAÇÕES

DECLARAÇÃO DE PREENCHIMENTO DOS REQUISITOS DA HABILITAÇÃO

A empresa _____ (razão social), devidamente inscrita no CNPJ/MF sob nº _____ com sede na _____ (endereço completo), por intermédio de seu representante legal, infra-assinado, para cumprimento do previsto na Lei 14.133/2021, e para os fins de cumprimento do exigido na **Dispensa nº 001/2025**, **DECLARA** que cumpre plenamente os requisitos de habilitação exigidos no Edital em epígrafe e seus anexos, estando ciente de todos os seus termos. Por ser expressão da verdade, firmo a presente.

Local e data

(Empresa e assinatura do responsável legal)



CÂMARA MUNICIPAL DE TIMBAÚBA
PERNAMBUCO
CASA DR. MANOEL BORBA

DECLARAÇÃO DE ENQUADRAMENTO COMO ME, EPP OU MEI

A empresa _____ (razão social), devidamente inscrita no CNPJ/MF sob nº _____ com sede na _____ (endereço completo), por intermédio de seu representante legal, infra-assinado, **DECLARA** que se enquadra na condição de MICROEMPRESA – ME OU EMPRESA DE PEQUENO PORTE – EPP OU MICROEMPREENDEDOR INDIVIDUAL, constituídas na forma da LEI COMPLEMENTAR Nº 123, de 14/12/2006, que não incorre nos impedimentos previstos no § 4º, do artigo 3º da Lei Complementar nº 123/2006 e que cumpre todas as condições estabelecidas no Edital.

Para tanto, anexo o comprovante de opção pelo Simples obtido através do site: <http://www.receita.fazenda.gov.br/PessoaJuridica/simples/simples.htm>; do Ministério da Fazenda - Receita Federal e/ou Termo de Opção do SIMPLES, registrado ou autenticado na Junta Comercial _____ (indicar o local da sede ou domicílio da licitante, onde for o registro).

E ainda **DECLARO**, para os devidos fins, não haver nenhum dos impedimentos previstos no § 4º, do artigo 3º da Lei Complementar nº 123/2006.

DATA/CARIMBO/CNPJ

ASSINATURA DO REPRESENTANTE LEGAL DA EMPRESA



CÂMARA MUNICIPAL DE TIMBAÚBA
PERNAMBUCO
CASA DR. MANOEL BORBA

DECLARAÇÃO NEGATIVA DE INIDONEIDADE

A empresa _____ (razão social), devidamente inscrita no CNPJ/MF sob nº _____ com sede na _____ (endereço completo), por intermédio de seu representante legal, infra-assinado, **DECLARA**, sob as penas da Lei, que na qualidade de proponente da **Dispensa nº 001/2025** instaurada pela Câmara Municipal de Timbaúba, que não fomos declarados inidôneos para licitar ou contratar com o Poder Público, em qualquer de suas esferas.

Por ser expressão de verdade, firmamos a presente.

Local e data

(Empresa e assinatura do responsável legal)



CÂMARA MUNICIPAL DE TIMBAÚBA
PERNAMBUCO
CASA DR. MANOEL BORBA

DECLARAÇÃO DE INEXISTÊNCIA DE FATOS IMPEDITIVOS

A empresa _____ (razão social), devidamente inscrita no CNPJ/MF sob nº _____ com sede na _____ (endereço completo), por intermédio de seu representante legal, infra-assinado, **DECLARA**, sob as penas da Lei, que até a presente data inexistem fatos impeditivos para sua habilitação no presente processo e que está ciente da obrigatoriedade de declarar ocorrências posteriores.

Por ser expressão de verdade, firmamos a presente.

Local e data

(Empresa e assinatura do responsável legal)



CÂMARA MUNICIPAL DE TIMBAÚBA
PERNAMBUCO
CASA DR. MANOEL BORBA

DECLARAÇÃO DE INEXISTÊNCIA DE RELAÇÃO FAMILIAR OU PARENTESCO COM
SERVIDORES DA ADMINISTRAÇÃO MUNICIPAL

A empresa _____ (razão social), devidamente inscrita no CNPJ/MF sob nº _____ com sede na _____ (endereço completo), por intermédio de seu representante legal, infra-assinado, **DECLARA**, sob as penas da lei, para fins da **Dispensa nº 001/2025**, a inexistência no quadro da empresa, de sócios ou empregados com vínculo de parentesco em linha reta, colateral ou por afinidade até o terceiro grau, ou, ainda, que sejam cônjuges ou companheiros de ocupantes do quadro da Câmara Municipal de Timbaúba, nos cargos de direção e chefia ou exercentes de função gratificada de mesma natureza, bem como de seus agentes políticos.

Por ser expressão de verdade, firmamos a presente.

Local e data

(Empresa e assinatura do responsável legal)



CÂMARA MUNICIPAL DE TIMBAÚBA
PERNAMBUCO
CASA DR. MANOEL BORBA

DECLARAÇÃO DE RESPONSABILIDADE

A empresa _____ (razão social), devidamente inscrita no CNPJ/MF sob nº _____ com sede na _____ (endereço completo), por intermédio de seu representante legal, infra-assinado, **DECLARA** para fins de atendimento ao que consta do edital da **Dispensa nº 001/2025** que tomou conhecimento do Edital e de todas as condições de participação na referida dispensa e se compromete a cumprir todos os termos do Edital, e a fornecer o objeto deste certame, sob as penas da Lei.

Por ser expressão de verdade, firmamos a presente.

Local e data

(Empresa e assinatura do responsável legal)